

scala 1:10.000
COMUNE: MARRADI
LOC. VALMORA

 CONCESSIONE VALMORA

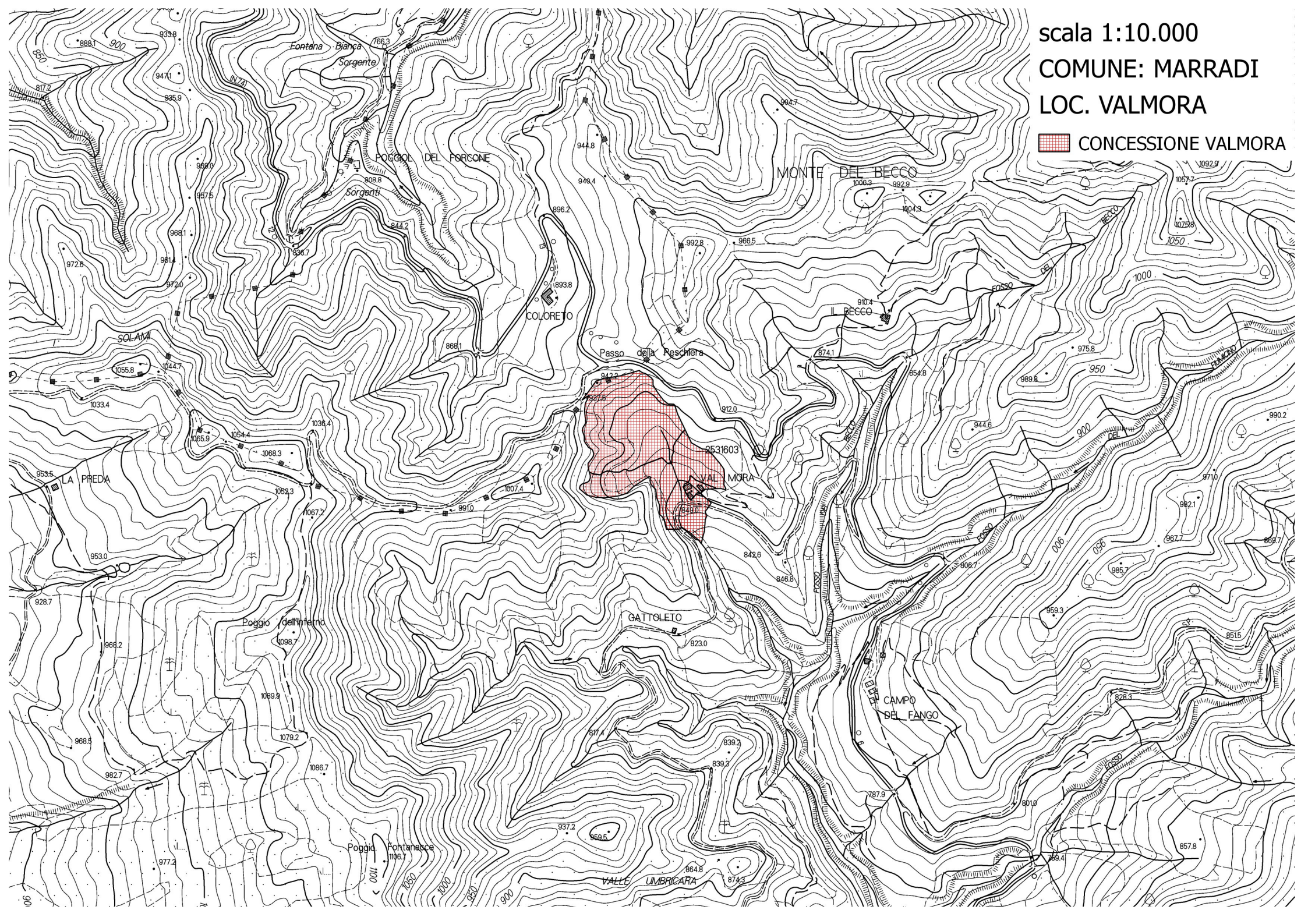

scala 1:3.000

COMUNE: MARRADI

LOC. VALMORA

 CONCESSIONE VALMORA

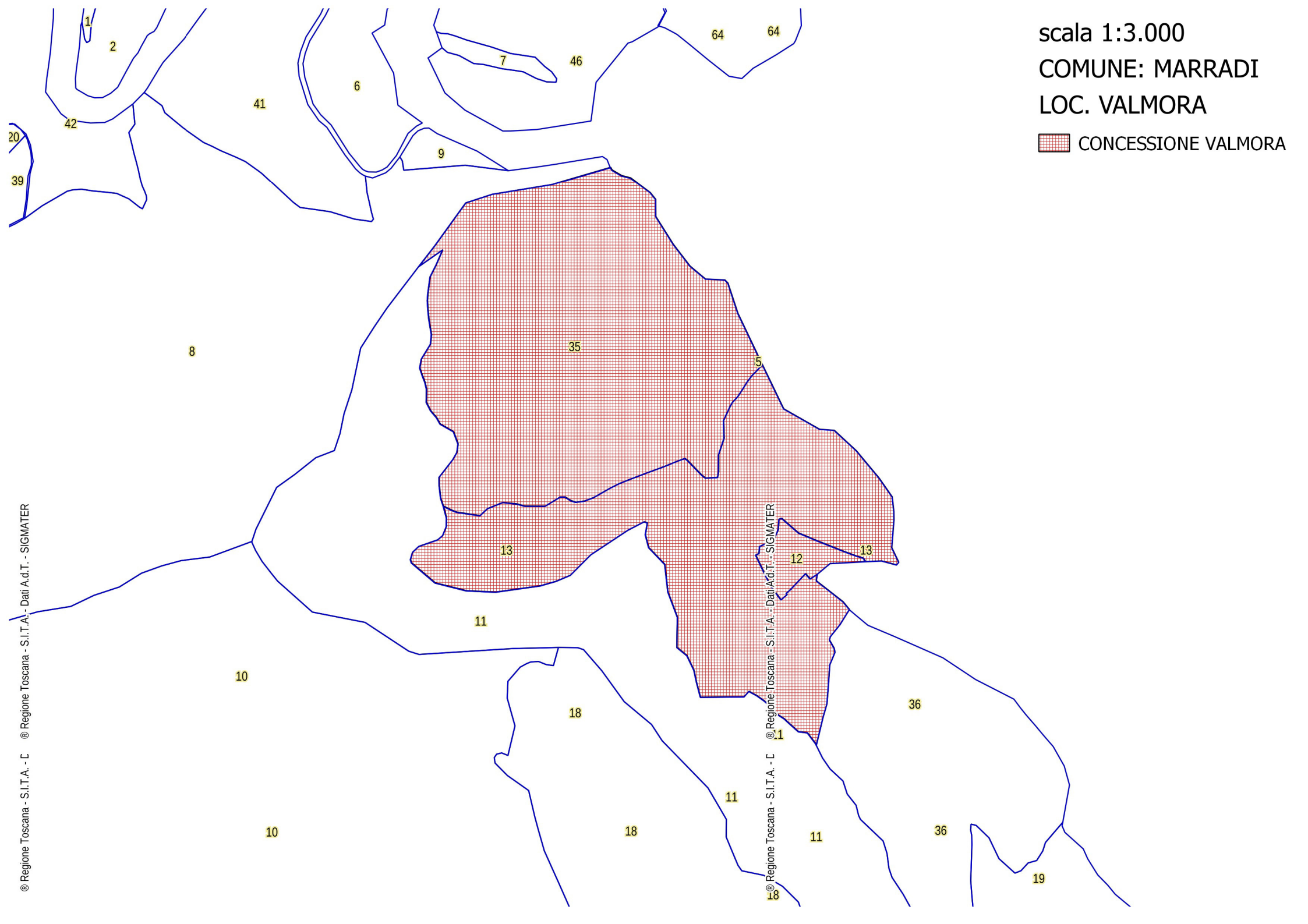

7.16

MODULARIO
F. rig. rend. 487



MINISTERO DELLE FINANZE
DIREZIONE GENERALE DEL CATASTO E DEI SS.TT.EE.
CATASTO EDILIZIO URBANO (RDL 13-4-1939, n. 652)

MOD BN (CEU)

LIRE
500

46

Planimetria di u.i.u. in Comune di MARRADI via LOC. VALMORA DEL BECCO civ.

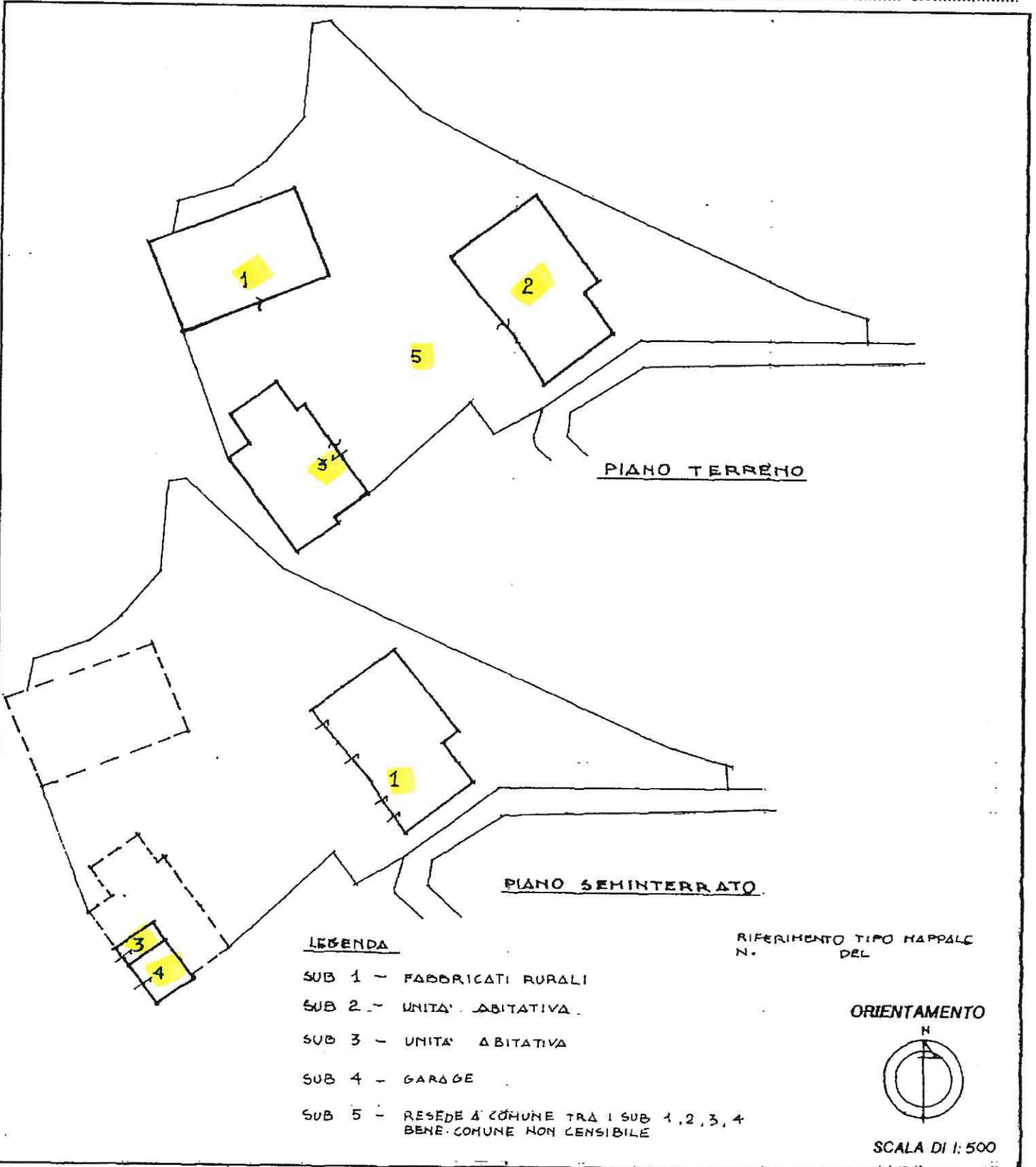

Catasto dei fabbricati - Situazione al 21/09/2016 - Comune di MARRADI (E971) - < Foglio: 126 - Particella: 12 - Elaborato planimetrico >

Dichiarazione di N.C.

Denuncia di variazione

Ultima planimetria in atti identificativi catastali

Data presentazione: 11/04/1994 - Data: 21/09/2016 - n. T199853 - Richiedente: Telematico

Totale schede: 150 - Formato di acquisizione: A4(210x297) - Formato stampa richiesto: A4(210x297) - Fattore di scala non utilizzabile

Compilata dal
(Titolo, cognome e nome)
ARCH. ANTONELLA CIPRIANI

Iscritto all'albo degli ARCHITETTI della provincia di FIRENZE

data 20/12/93 Firma Antonella Cipriani

RISERVATO ALL'UFFICIO

11 APR. 1994 128552

PIANO SEMI-TERRATO

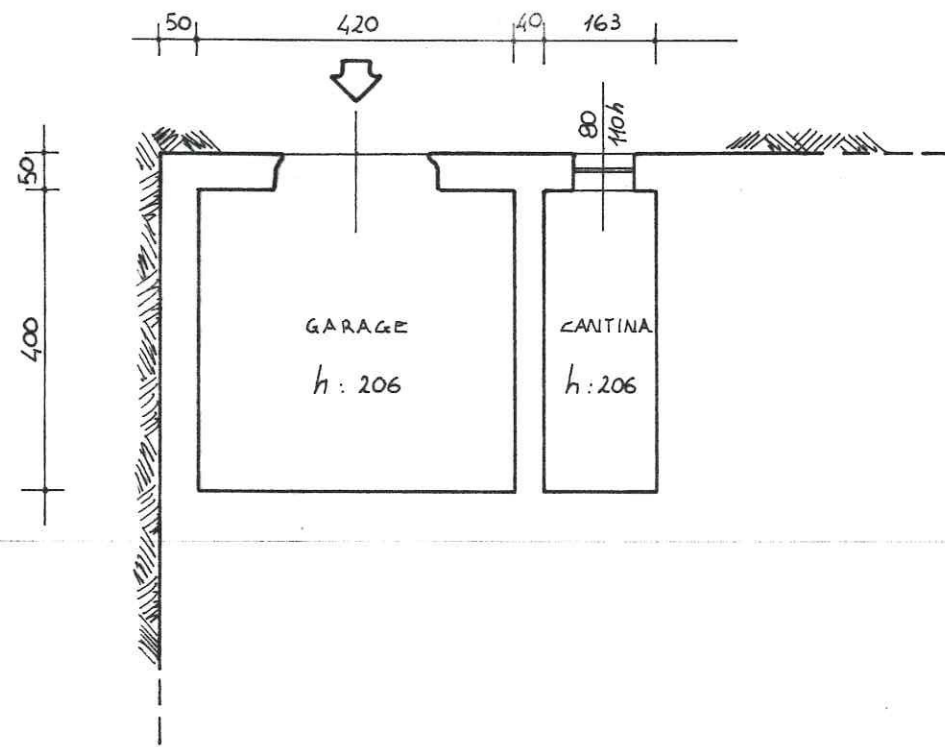

PIANO TERRENO

