

Sistema Museale Mugello Montagna Fiorentina



PROPOSTE PER CENTRI ESTIVI

ESTATE AL MUSEO

2017



ESPLORAMUSEO MUGELLO

PROPOSTE DI LABORATORI DIDATTICI IN MUGELLO NEL SISTEMA MUSEALE, CENTRO REMIDA e OASI DI GABBIANELLO RIVOLTE AGLI ORGANIZZATORI DI CENTRI ESTIVI

L'Unione Montana dei Comuni del Mugello, in coerenza con il piano educativo di zona, che vuole qualificare l'offerta educativa extra scolastica, offre un'ampia gamma di laboratori museali adatti ai centri estivi.

Anche quest'anno troverete all'interno del catalogo **nuovi laboratori e soluzioni per passare l'intera giornata in Mugello**, con spazi al coperto in caso di maltempo. Si aggiungono all'ormai consolidata offerta museale i laboratori **'Come vivevano i bambini preistorici?'** e **'Te lo scrivo in etrusco'** presso il **Museo Archeologico Comprensoriale di Dicomano** e il laboratorio **'Animali nell'Arte'** presso il **Museo di Arte Sacra e Religiosità Popolare di Vicchio**.

Si ricorda che presso il **Museo del Paesaggio Storico di Moscheta**, nel comune di Firenzuola, è possibile per i centri estivi attivare anche proposte **a carattere residenziale**.



Attenti a questo simbolo  che identifica
i musei raggiungibili in treno!

A Rufina, Dicomano, Vicchio e Borgo San Lorenzo le stazioni FS
distanza poche centinaia di metri dai musei.

I musei raggiungibili con pullman di linea sono
identificati da questo simbolo.



Per tutti gli altri è necessario noleggiare un pullman privato.

Qui di seguito trovate le nostre proposte di laboratori didattici
per l'estate 2017.

MUSEO ARCHEOLOGICO COMPRESORIALE DICOMANO (FI)

NOVITA'

1. Come vivevano i bambini preistorici?

Per ragazzi da 3 a 5 anni



Programma della giornata

Ore 10.00 Arrivo a Dicomano ed eventuale pausa merenda in Piazza della Repubblica, di fronte al Palazzo Comunale, sede del Museo

Ore 10.30 - 11.15 Visita al museo

Ore 11.15 - 12.00 Laboratorio didattico nei locali della Biblioteca Comunale

*Ore 12.30 - 13.30 Pranzo a sacco nei giardini dell'Albereta che distano 5 minuti a piedi dal Museo

Ore 13.30 - 15.30 Relax e attività autogestite nel giardino

Ore 15.30 Partenza per rientro in sede

*Nota: In alternativa per il pranzo e le attività autogestite del pomeriggio è possibile, in caso di pioggia, rimanere in Biblioteca.

Breve descrizione del laboratorio didattico

Come vivevano i bambini preistorici? Durante la visita al museo archeologico l'operatore accompagnerà i partecipanti alla scoperta della preistoria. Una piccola caccia al tesoro alla ricerca dei reperti che meglio evocano quella che fu la vita quotidiana per gli uomini ed in particolare per i bambini preistorici.

Segue un laboratorio in cui i partecipanti potranno ricreare con il didò o la pasta di sale i reperti e i gli oggetti visti al museo, e poi portare a casa queste piccole "sculture".

Costi

Euro 5,00/ partecipante / laboratorio - minimo 15 partecipanti

Trasporti, spostamenti e pranzo a carico dell'organizzatore dei centri estivi

2. Te lo scrivo in Etrusco Per ragazzi da 4 a 6 anni

NOVITA'

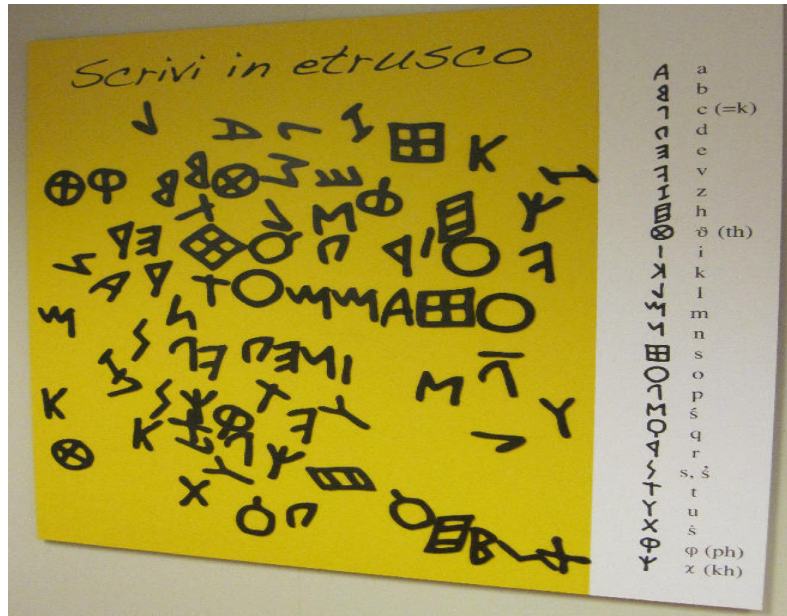

Programma della giornata

Ore 10.00 Arrivo a Dicomano ed eventuale pausa merenda in Piazza della Repubblica, di fronte al Palazzo Comunale, sede del Museo

Ore 10.30 - 11.30 Visita al museo

Ore 11.30 - 12.30 Laboratorio didattico nei locali della Biblioteca Comunale

*Ore 13.00 - 14.00 Pranzo a sacco nei giardini dell'Albereta che distano 5 minuti a piedi dal Museo

Ore 14.00 - 15.30 Relax e attività autogestite nel giardino

Ore 15.30 Partenza per rientro in sede

*Nota: In alternativa per il pranzo e le attività autogestite del pomeriggio è possibile, in caso di pioggia, rimanere in Biblioteca.

Breve descrizione del laboratorio didattico

Durante la visita al museo archeologico l'operatore accompagnerà i partecipanti alla scoperta del mondo etrusco attraverso i reperti lì conservati e testimonianza del popolo che secoli e secoli prima di noi ha abitato le nostre terre. Un popolo misterioso, coltissimo e raffinato, che ci ha lasciato moltissimo, anche la "c" aspirata, tipica del dialetto toscano. Un popolo dalla scrittura quasi indecifrabile. Il percorso sarà strutturato sulla base di una sorta di caccia al tesoro, che mira proprio alla scoperta dei reperti che meglio ci mostrano le particolarità di questa antica popolazione.

Alla luce di quanto scoperto, segue un laboratorio che trova il punto di partenza nella scrittura etrusca, per poi permettere ai partecipanti di elaborare un linguaggio creativo, fatto non solo di segni, ma anche di simboli ed espressioni del corpo, frutto della loro fantasia.

Costi

Euro 5,00/ partecipante / laboratorio - minimo 15 partecipanti

Trasporti, spostamenti e pranzo a carico dell'organizzatore dei centri estivi

LEPRINO

Personaggi in Movimento

S. AGATA (SCARPERIA - FI)

I personaggi in movimento

Per ragazzi da 3 a 14 anni



Programma della giornata

Ore 10.00 Arrivo al **Centro Polivalente di S. Agata** che ospita l'esposizione "Sant'Agata Artigiana e Contadina di Leprino"

Eventuale pausa merenda

Ore 10.30 - 11.30 Breve visita all'esposizione accompagnati da un operatore

Ore 12.00 Pranzo a sacco nel giardino del Centro Polivalente

Ore 13.00 - 15.00 Relax e attività autogestite nel giardino del Centro Polivalente

Ore 15.30 Partenza per rientro in sede

Nota: Se si dispone di pullman privato è possibile spostarsi per il pranzo nella pineta di Scarperia.

Breve descrizione del laboratorio didattico

Sant'Agata Artigiana e Contadina di Leprino, espone ambientazioni e personaggi in movimento ideati e realizzati da Faliero Lepri detto Leprino, che ha ricreato il paese della propria infanzia con scene e gesti della vita e del lavoro quotidiano del paese di Sant'Agata.

I partecipanti potranno osservare i piccoli personaggi 'in movimento' che fanno rivivere gli antichi mestieri del paese.

Costi

OFFERTA LIBERA - minimo partecipanti NON richiesto

Trasporti, spostamenti e pranzo a carico dell'organizzatore dei centri estivi.

MULINO FAINI GREZZANO (BORGO SAN LORENZO - FI)



Imparo a macinare la farina Per ragazzi da 3 a 14 anni



Programma della giornata

Ore 10.30 Arrivo al **Mulino Faini di Grezzano**

Eventuale pausa merenda

Ore 11.00-12.30 **Visita al Mulino e laboratorio didattico con operatore del museo**

Ore 13.00 - 14.00 Pranzo a sacco nei giardini pubblici di Grezzano (a 400 metri dal Mulino)

Ore 14.00- 15.30 Relax e attività autogestite ai giardini

Ore 15.30 Partenza per rientro in sede

Breve descrizione del laboratorio didattico

Dopo una breve visita al mulino viene spiegato il ciclo della produzione della farina, dalla vagliatura del grano (stanza della vagliatura), fino alla setacciatura della farina. Per mezzo di un modellino verrà mostrata l'azione delle antiche pale e una volta azionato il motore delle macine i bambini assisteranno alla macinatura. Prova pratica di setacciatura della farina integrale dal palmento della macina fino a selezionare farina di tipo '0' e semola.

Costi

Euro 2,50 / partecipante / laboratorio – minimo partecipanti NON richiesto
Trasporti, spostamenti e pranzo a carico dell'organizzatore dei centri estivi.

In alternativa solo visita guidata al Mulino: euro 1,00 / partecipante

NOTA ORGANIZZATIVA

Per rendere il programma della giornata più ricco è possibile prenotare in mattinata la visita guidata al Museo dei Personaggi in Movimento di Leprino a Sant'Agata (OFFERTA LIBERA) e nel pomeriggio attivare il laboratorio della Farina presso il Mulino (2,50 EURO/PARTICIPANTE).

CASA D'ERCI

Museo della Civiltà Contadina

GREZZANO (BORGO SAN LORENZO -FI)



1. Imparo a fare il pane

Per ragazzi da 3 a 14 anni



Programma della giornata

Ore 10.30 Arrivo al **Museo della Civiltà Contadina Casa d'Erci**

Eventuale pausa merenda

Ore 11.00-13.00 Visita e laboratorio didattico con operatore del museo

Ore 13.00 -14.00 Pranzo a sacco nelle aree attrezzate del Museo

Ore 14.00- 15.30 Relax e attività autogestite nelle aree attrezzate del Museo, con accesso ai servizi igienici per tutta la durata della permanenza.

Ore 15.30 Partenza per rientro in sede

Breve descrizione del laboratorio didattico

L'obiettivo è far conoscere ai ragazzi tutte le fasi di lavorazione per la produzione dell'alimento più semplice e antico: il pane.

A casa d'Erci, i ragazzi sono invitati a impastare acqua, farina e lievito, durante la pausa delle lievitazione della pasta vengono accompagnati alla scoperta degli antichi mestieri della campagna. Infine assisteranno all'infornatura e finalmente potranno gustare la schiacciata preparata da loro stessi.

Costi

Euro 6,50/ partecipante / laboratorio - minimo 15 partecipanti

Trasporti, spostamenti e pranzo a carico dell'organizzatore dei centri estivi

2. Sgomitolalana

Per bambini da 3 a 8 anni



Programma della giornata

Ore 10.30 Arrivo al **Museo della Civiltà Contadina Casa d'Erci**

Eventuale pausa merenda

Ore 11.00-13.00 Visita e laboratorio didattico con operatore del museo

Ore 13.00 -14.00 Pranzo a sacco nelle aree attrezzate del Museo

Ore 14.00- 15.30 Relax e attività autogestite nelle aree attrezzate del Museo, con accesso ai servizi igienici per tutta la durata della permanenza.

Ore 15.30 Partenza per rientro in sede

Breve descrizione del laboratorio didattico

L'obiettivo è far conoscere ai ragazzi tutte le fasi di lavorazione della lana, quindi saranno introdotti all'uso dell'arcolaio (per fare i gomitoli) l'aspo (per fare la matassa), l'incannatoio (per avvolgere il filo sulla canna per il telaio). I bambini potranno osservare la differenza tra le diverse fibre di origine vegetale (canapa) e animale (lana).

Costi

Euro 4,50/ partecipante / laboratorio - minimo 15 partecipanti

Trasporti, spostamenti e pranzo a carico dell'organizzatore dei centri estivi

CASA DI GIOTTO

COLLE DI VESPIGNANO (VICCHIO - FI)

1. Giotto e gli Elfi

Per bambini da 3 a 8 anni



Programma della giornata

Ore 10.00 Arrivo alla **Casa di Giotto** sul Colle di Vespignano (Vicchio)

Eventuale pausa merenda

Ore 10.30 – 12.30 Visita e laboratorio didattico con operatore del museo

*Ore 13.00-14.00 Pranzo a sacco nel giardino di Casa di Giotto

Ore 14.00 - 15.30 Relax e attività autogestite nel giardino di Casa di Giotto

Ore 15.30 Partenza per rientro in sede

* In alternativa per il pranzo e le attività autogestite del pomeriggio è possibile spostarsi con il pullman al Lago di Montelleri (5 minuti circa). In estate è aperto anche un piccolo punto ristoro.

Breve descrizione del laboratorio didattico

Una piccola caccia al tesoro intorno alla casa di Giotto cercando gli elfi dei colori... Scopriamo la storia dei colori in compagnia di Giotto e dei suoi amici elfi con cui gioca per creare tante belle opere...L'elfo blu, l'elfo rosso, l'elfo giallo ci raccontano la loro storia attraverso i secoli e la teoria dei colori. Nel nostro percorso incontreremo anche l'elfo nero, l'elfo viola, l'elfo verde e l'elfo arancione senza dimenticare l'elfo bianco. Rientrati poi a Casa di Giotto osserveremo i pigmenti e le materie prime da cui sono stati tratti i colori fino dai tempi più antichi. Giochiamo anche noi con i colori usando la tecnica di Giotto, sperimentando la tecnica della tempera all'uovo e creando una piccola opera d'arte da portare a casa.

Costi

Euro 5,00 / partecipante / laboratorio - minimo 15 partecipanti

Trasporti, spostamenti e pranzo a carico dell'organizzatore dei centri estivi.

2. Storie di Colori

Per ragazzi da 6 a 14 anni



Programma della giornata

Ore 10.00 Arrivo alla **Casa di Giotto** sul Colle di Vespignano (Vicchio)

Eventuale pausa merenda

Ore 10.30 – 12.30 Visita e laboratorio didattico con operatore del museo

*Ore 13.00-14.00 Pranzo a sacco nel giardino di Casa di Giotto

Ore 14.00 - 15.30 Relax e attività autogestite nel giardino di Casa di Giotto

Ore 15.30 Partenza per rientro in sede

* In alternativa per il pranzo e le attività autogestite del pomeriggio è possibile spostarsi con il pullman al Lago di Montelleri (5 minuti circa). In estate è aperto anche un piccolo punto ristoro.

Breve descrizione del laboratorio didattico

Nel Laboratorio prende vita un vero e proprio “racconto per immagini” che intreccia le storie dei diversi colori (rosso, giallo, blu, verde, arancione, viola, bianco e nero) nel corso dei secoli: i ragazzi comprendono così quanti significati i colori hanno potuto assumere nella storia. Nella seconda parte del laboratorio i partecipanti – nuovi apprendisti di bottega – possono cimentarsi nell’antica tecnica pittorica di Giotto, mescolando (temperando) i pigmenti con il legante naturale dell’uovo. E proprio con la tempera all’uovo a ciascuno sarà data la possibilità di lavorare per realizzare un piccolo dipinto, da portare via con sé a ricordo dell’esperienza.

Costi

Euro 5,00 / partecipante / laboratorio - minimo 15 partecipanti

Trasporti, spostamenti e pranzo a carico dell’organizzatore dei centri estivi.

MUSEO DI ARTE SACRA E RELIGIOSITA' POPOLARE VICCHIO (FI)



1. L'arte e i suoi simboli Per bambini da 5 a 10 anni

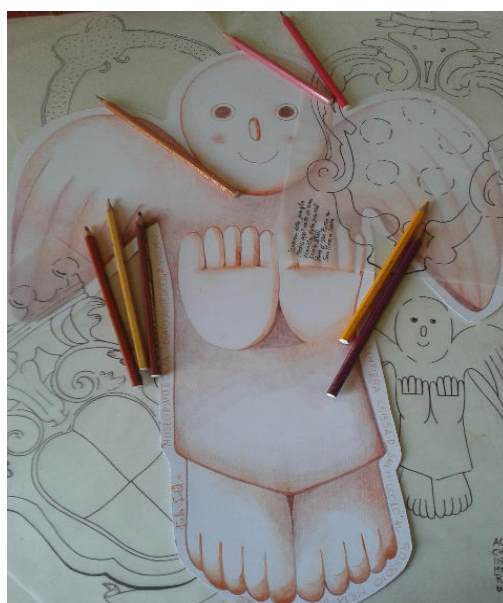

Programma della giornata

Ore 10.00 Arrivo al **Museo di Arte Sacra e Religiosità popolare** a Vicchio

Eventuale pausa merenda

Ore 10.30 – 12.30 Visita e laboratorio didattico con operatore del museo

Ore 13.00 Partenza per il Lago di Montelleri (raggiungibile facilmente a piedi circa 10 minuti).

Ore 13.15 Pranzo a sacco intorno al Lago di Montelleri, dove in estate è aperto anche un piccolo punto ristoro.

Ore 14.30 - 15.30 Relax e attività autogestite intorno al lago

Ore 15.30 Partenza per rientro in sede

Breve descrizione del laboratorio didattico

I partecipanti vengono accolti all'interno del museo dove viene spiegato loro che cos'è "il museo" e le regole da seguire al suo interno. Segue una caccia ai simboli nascosti all'interno delle opere presenti nella raccolta. Conclusa la caccia al tesoro viene fatta una breve spiegazione dei dipinti più significativi e dei misteri contenuti all'interno di essi.

I bambini saranno chiamati a rielaborare i contenuti appresi, restituendo graficamente i simboli individuati nel museo e quelli tratti dalle proprie esperienze personali, creando un divertente ed esclusivo stemma.

L'attività è corredata da materiali didattici creati esclusivamente per questo colorato e artistico percorso.

Costi

Euro 5,00 partecipante / laboratorio - minimo 15 partecipanti

Trasporti, spostamenti e pranzo a carico dell'organizzatore dei centri estivi.

2. Lettere ad arte

Per bambini da 4 a 7 anni

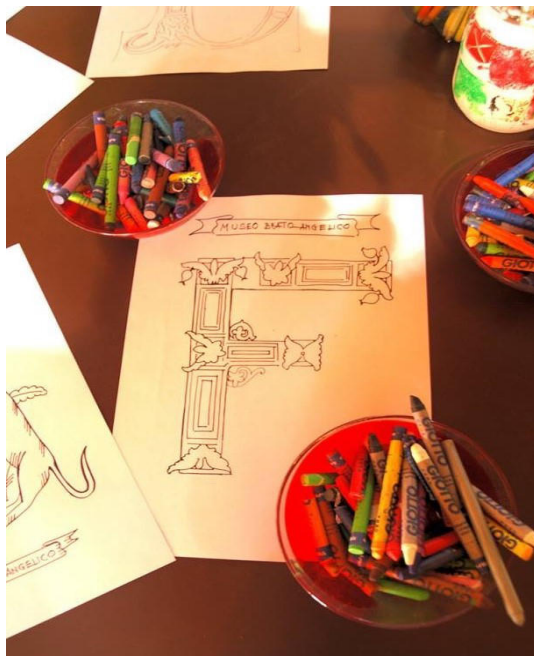

Programma della giornata

Ore 10.00 Arrivo al **Museo di Arte Sacra e Religiosità popolare** a Vicchio

Eventuale pausa merenda

Ore 10.30 – 12.30 Visita e laboratorio didattico con operatore del museo

Ore 13.00 Partenza per il Lago di Montelleri (raggiungibile facilmente a piedi circa 10 minuti).

Ore 13.15 Pranzo a sacco intorno al Lago di Montelleri, dove in estate è aperto anche un piccolo punto ristoro.

Ore 14.30 - 15.30 Relax e attività autogestite intorno al lago

Ore 15.30 Partenza per rientro in sede

Breve descrizione del laboratorio didattico

Un nuovo e creativo laboratorio dedicato ai più piccoli. Una breve e divertente visita al Museo Beato Angelico, ci catapulta nel mondo dei grandi codici miniati, come venivano realizzati e decorati.

Al termine della visita i bambini potranno decorare, con tanti colori, la lettera iniziale del proprio nome tratta direttamente da questi misteriosi manoscritti.

Costi

Euro 5,00 partecipante / laboratorio - minimo 15 partecipanti

Trasporti, spostamenti e pranzo a carico dell'organizzatore dei centri estivi.

NOVITA'

3. Gli animali nell'arte

Per bambini da 4 a 7 anni



Programma della giornata

Ore 10.00 Arrivo al **Museo di Arte Sacra e Religiosità popolare** a Vicchio

Eventuale pausa merenda

Ore 10.30 – 12.30 Visita e laboratorio didattico con operatore del museo

Ore 13.00 Partenza per il Lago di Montelleri (raggiungibile facilmente a piedi circa 10 minuti).

Ore 13.15 Pranzo a sacco intorno al Lago di Montelleri, dove in estate è aperto anche un piccolo punto ristoro.

Ore 14.30 - 15.30 Relax e attività autogestite intorno al lago

Ore 15.30 Partenza per rientro in sede

Breve descrizione del laboratorio didattico

Si propone ai bambini un viaggio attraverso l'arte e la storia per esplorare il rapporto fra l'uomo e la rappresentazione degli animali, con i vari significati ad essi attribuiti nel tempo. A supporto della spiegazione il libro degli animali nell'arte, con illustrazioni a tema. Dopo aver cercato gli animali raffigurati al museo giochiamo con i bambini a una divertente memory card a tema. Il laboratorio si conclude con la scelta di un animale e la sua rappresentazione con matite, cere o acquerello.

Costi

Euro 5,00 partecipante / laboratorio - minimo 15 partecipanti

Trasporti, spostamenti e pranzo a carico dell'organizzatore dei centri estivi.

Grand Tour dei Musei di Vicchio

2 laboratori a 8 euro (intera giornata)

**Un laboratorio a scelta alla Casa di Giotto (mattina)+
pranzo a sacco alla Casa di Giotto (pausa pranzo)+**

**Un laboratorio a scelta al Museo Beato Angelico (primo pomeriggio)=
totale 8 euro/partecipante anziché 10 euro.**

PICCOLO MUSEO DEI BAMBINI BORGO SAN LORENZO (FI)

Exploro

Per bambini da 5 a 10 anni

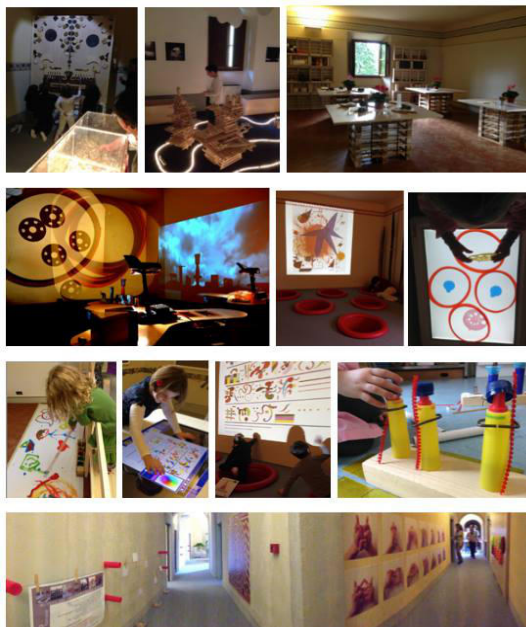

Programma della giornata

Ore 10.00 Arrivo al **Piccolo Museo dei Bambini (PMB)** presso Villa Pecori Giraldi a Borgo San Lorenzo

Eventuale pausa merenda nel parco della Villa

Ore 10.30 - 12.30 **Attività Exploro**: attività da svolgere in autonomia all'interno del Museo con la supervisione degli operatori del PMB

Ore 12.30-13.30 Pranzo a sacco nel parco di Villa Pecori Giraldi sede del museo

In caso di maltempo verrà messa a disposizione una piccola sala all'interno della villa.

Ore 13.30 - 14.30 Relax e attività autogestite nel parco di Villa Pecori Giraldi

Ore 14.30 Partenza per rientro in sede

Breve descrizione dell'attività

Exploro è un viaggio nelle sette stanze tematiche del museo alla scoperta di nuove forme espressive utilizzando linguaggi e sperimentazioni innovative sia a livello manuale che digitale.

Vi siete mai ritrovati a:

Progettare e costruire una vera città?

Giocare con pezzi di quadri di artisti del '900?

Leggere un libro in una tana?

Combinare ombre e luci con materiali strani?

Comporre suoni con oggetti inusuali?

Sperimentare equilibri e vedere strani liquidi che si trasformano?

Utilizzare le mani e colori in maniera fantastica?

Costi

Euro 6,00 / partecipante / laboratorio - minimo 15 partecipanti

Trasporti, spostamenti e pranzo a carico dell'organizzatore dei centri estivi.

MUSEO DEI FERRI TAGLIANTI

PALAZZO DEI VICARI (SCARPERIA e SAN PIERO)



1. Alla Scoperta del Castello

Per ragazzi da 6 a 14 anni



Programma della giornata

Ore 10.00-10.30 Arrivo al **Museo dei Ferri Taglienti** presso il Palazzo dei Vicari di Scarperia
Eventuale pausa merenda

Ore 10.30 - 12.30 Laboratorio didattico (a scelta tra il n.01 e n.02) nel Palazzo dei Vicari con l'operatore del museo

Ore 12.30 Se si dispone di pullman privato è possibile spostarsi per il pranzo nella pineta di Scarperia (1500 m dal museo): parco con ampi spazi ombreggiati, attrezzata per picnic. In caso di maltempo è possibile utilizzare per il pranzo, lo spazio coperto del circolo Mcl, nelle vicinanze del museo (viene richiesta una piccola offerta).

Ore 13.00 Arrivo in pineta e pranzo a sacco nell'area attrezzata

Ore 14.00 - 15.30 Relax e attività autogestite nel fresco parco attrezzato della pineta (vedi dépliant della pineta fornito dall'operatore museale)

Ore 15.30 Partenza per rientro in sede

Breve descrizione dei laboratori didattici

Attraverso una mappa specifica del castello di Scarperia i ragazzi saranno invitati ad orientarsi autonomamente ed a scoprire dove sono collocati gli ambienti di riferimento come la stanza delle torture, le prigioni, il pozzo, la loggia, le strutture difensive, le stanze private del Vicario, ecc. Il tutto è pensato come una vera e propria divertente "caccia al tesoro", attraverso la quale si acquisiranno notizie importanti su Scarperia e il suo castello medievale.

Costi

Euro 5,00 / partecipante / laboratorio - minimo 15 partecipanti

Trasporti, spostamenti e pranzo a carico dell'organizzatore dei centri estivi.

2. Dall'Alto dei Merli

Per ragazzi da 6 a 14 anni

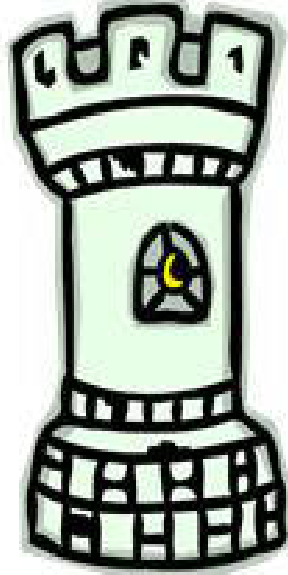

Programma della giornata

Ore 10.00-10.30 Arrivo al **Museo dei Ferri Taglienti** presso il Palazzo dei Vicari di Scarperia

Eventuale pausa merenda

Ore 10.30 - 12.30 Laboratorio didattico (a scelta tra il n.01 e n.02) nel Palazzo dei Vicari con l'operatore del museo

Ore 12.30 Se si dispone di pullman privato è possibile spostarsi per il pranzo nella pineta di Scarperia (1500 m dal museo): parco con ampi spazi ombreggiati, attrezzata per picnic. In caso di maltempo è possibile utilizzare per il pranzo, lo spazio coperto del circolo Mcl, nelle vicinanze del museo (viene richiesta una piccola offerta).

Ore 13.00 Arrivo in pineta e pranzo a sacco nell'area attrezzata

Ore 14.00 - 15.30 Relax e attività autogestite nel fresco parco attrezzato della pineta (vedi dépliant della pineta fornito dall'operatore museale)

Ore 15.30 Partenza per rientro in sede

Breve descrizione dei laboratori didattici

Con una mappa specifica del paese si osserva e si capisce la struttura del paese e del Palazzo dei Vicari, che in questo caso viene studiato come fortino militare. Poi si entra nel palazzo e attraverso un gioco impostato come una "caccia al tesoro" si scoprono i principali spazi interni, in particolare si va nel sottotetto a scoprire l'archivio storico, solitamente chiuso al pubblico, e i libri antichi. Infine si va sugli alti merli del palazzo, si osserva la struttura del territorio e del paese dall'alto, si gode dello splendido panorama e giocando e nascondendosi dietro i merli si capisce la funzione di queste antiche strutture.

Costi

Euro 5,00 / partecipante / laboratorio - minimo 15 partecipanti

Trasporti, spostamenti e pranzo a carico dell'organizzatore dei centri estivi.

3. **Alla Ricerca del mio Stemma!** Per bambini da 3 a 6 anni



Programma della giornata

Ore 10.00-10.30 Arrivo al **Museo dei Ferri Taglienti** presso il Palazzo dei Vicari di Scarperia
Eventuale pausa merenda

Ore 10.30 - 12.30 Laboratorio didattico nel Palazzo dei Vicari con l'operatore del museo

Ore 12.30 Se si dispone di pullman privato è possibile spostarsi per il pranzo nella pineta di Scarperia (1500 m dal museo): parco con ampi spazi ombreggiati, attrezzata per picnic. In caso di maltempo è possibile utilizzare per il pranzo, lo spazio coperto del circolo Mcl, nelle vicinanze del museo (viene richiesta una piccola offerta).

Ore 13.00 Arrivo in pineta e pranzo a sacco nell'area attrezzata

Ore 14.00 - 15.30 Relax e attività autogestite nel fresco parco attrezzato della pineta (vedi dépliant della pineta fornito dall'operatore museale)

Ore 15.30 Partenza per rientro in sede

Breve descrizione dei laboratori didattici

I bambini vengono accolti nell'atrio affrescato del palazzo rinascimentale. L'operatore racconta la storia del castello e del vicario che l'abitava. Viene spiegato il concetto di stemma come disegno che certifica l'appartenenza ad una famiglia. A questo punto ogni bambino sceglie il disegno dello stemma che preferisce e con l'aiuto dell'operatore lo disegna su un foglio, lo colora, e lo spilla su un supporto che sarà poi indossato dal bambino stesso. Adesso abbiamo creato un bel gruppo di "piccoli vicari" che giocheranno ad impersonare le funzioni del vero vicario!

Costi

Euro 5,00 / partecipante / laboratorio - minimo 15 partecipanti

Trasporti, spostamenti e pranzo a carico dell'organizzatore dei centri estivi.

4. La Magia del Ferro che si trasforma

Per ragazzi da 6 a 14 anni



Programma della giornata

Ore 10.00-10.30 Arrivo al **Museo dei Ferri Taglienti** presso il Palazzo dei Vicari di Scarperia
Eventuale pausa merenda

Ore 10.30 - 12.30 Laboratorio didattico nel Palazzo dei Vicari con l'operatore del museo

Ore 12.30 Se si dispone di pullman privato è possibile spostarsi per il pranzo nella pineta di Scarperia (1500 m dal museo): parco con ampi spazi ombreggiati, attrezzata per picnic. In caso di maltempo è possibile utilizzare per il pranzo, lo spazio coperto del circolo Mcl, nelle vicinanze del museo (viene richiesta una piccola offerta).

Ore 13.00 Arrivo in pineta e pranzo a sacco nell'area attrezzata

Ore 14.00 - 15.30 Relax e attività autogestite nel fresco parco attrezzato della pineta (vedi dépliant della pineta fornito dall'operatore museale)

Ore 15.30 Partenza per rientro in sede

Breve descrizione dei laboratori didattici

Dopo una prima visita al castello dove si può prendere contatto con la storia dei ferri taglienti e delle loro diverse tipologie di utilizzo si passa ad un'esperienza diretta, stimolante tutti i "sensi", presso la bottega del coltellinaio. Qui i ragazzi verranno avvicinati alle varie fasi della lavorazione dei materiali (il ferro, il corno) partecipando direttamente ad un'attività artigianale ancora condotta con tecniche antiche e capaci di stimolare sensazioni intense: si accende la forgia, si batte il ferro, si percepiscono gli "odori" dei materiali trattati e i rumori della loro lavorazione. Si diventa piccoli artefici di un manufatto che racconta la magia della trasformazione della materia.

Costi

Euro 5,00 / partecipante / laboratorio - minimo 15 partecipanti

Trasporti, spostamenti e pranzo a carico dell'organizzatore dei centri estivi.

MUSEO DELLA VITE E DEL VINO

VILLA DI POGGIO REALE

RUFINA (FI)

Caccia al Bacco

Per ragazzi da 6 a 14 anni



Programma della giornata

Ore 10.00 Arrivo al **Museo della Vite e del Vino** nella Villa di Poggio Reale a Rufina

Eventuale pausa merenda

Ore 10.30 – 11.00 Visita con operatore al museo e tecniche di orientamento sulla più grande foto aerea calpestabile della Toscana,

Ore 11,00 – 12,30 Caccia al Bacco: indovinelli a tema in una caccia al tesoro nel nuovo campo di Orienteering fisso nel parco della Villa

Ore 13.00 Pranzo a sacco nel parco della Villa, con possibilità di accedere ai servizi igienici anche nel pomeriggio. Non esistono spazi al chiuso in caso di maltempo.

Ore 14.00 - 15.30 Relax e attività autogestite nel parco della villa

Ore 15.30 Partenza per rientro in sede

Breve descrizione del laboratorio didattico

L'operatore illustra le diverse fasi di lavorazione dell'uva per la produzione del vino, l'attività si sposta poi nella sala della gigantografia calpestabile dove sarà possibile 'sorvolare' il territorio e scoprire le prime tecniche di orientamento. Ai più piccoli viene proposta poi una vera e propria caccia al tesoro sulle tracce di 'Bacco' mentre i più grandi saranno impegnati in una vera e propria gara di orienteering tra i vigneti, nell'arboreto e nel boschetto della Villa.

Costi

Euro 5,00 / partecipante / laboratorio - minimo 25 partecipanti

Trasporti, spostamenti e pranzo a carico dell'organizzatore dei centri estivi.

MUSEO DEL PAESAGGIO STORICO DELL'APPENNINO MOSCHETA (FIRENZUOLA)

1. Il Suolo
2. Gli Animali Invertebrati

Per ragazzi da 3 a 11 anni



Programma della giornata

Ore 10.00 Arrivo al **Museo del Paesaggio Storico dell'Appennino** di Moscheta

Eventuale pausa merenda

Ore 10.30 - 12.30 Escursione nei dintorni e raccolta di campioni di suolo differenti /animali invertebrati (a seconda del laboratorio scelto)

Ore 13.00 Pranzo a sacco nell'area attrezzata di Moscheta accanto al museo, con possibilità di spazi al coperto in caso di maltempo

Ore 14.00 Visita al Museo e attività inerenti al laboratorio scelto con l'operatore

Ore 15.30 Partenza per rientro in sede

Breve descrizione del laboratorio didattico

1. Il suolo siamo abituati a calpestarlo, ma è molto più stimolante e divertente osservarlo, manipolarlo, setacciarlo, cercare cosa c'è dentro e...utilizzarlo per comporre delle bellissime tempere per colorare e dare spazio alla fantasia.
2. Attraverso l'osservazione diretta e al microscopio si scoprono le caratteristiche morfologiche e le differenze di alcuni animaletti molto noti ai bambini, si imparano i principali "trucchi" per riconoscerli e si costruiscono i più importanti gruppi di invertebrati.

Costi

Euro 6,00 / partecipante / laboratorio - minimo 20 partecipanti

Trasporti, spostamenti e pranzo a carico dell'organizzatore dei centri estivi.

3. L'Aria

4. L'Energia

Per ragazzi da 6 a 14 anni



Programma della giornata

Ore 10.00 Arrivo al **Museo del Paesaggio Storico dell'Appennino** di Moscheta

Eventuale pausa merenda

Ore 10.30 - 12.30 Visita e laboratorio didattico con operatore del museo

Ore 13.00 Pranzo a sacco nell'area attrezzata di Moscheta accanto al museo, con possibilità di spazi al coperto in caso di maltempo

Ore 14.00 Attività all'aperto, guidati dall'operatore, inerenti al laboratorio scelto la mattina

Ore 15.30 Partenza per rientro in sede

Breve descrizione del laboratorio didattico

1. L'aria muove, si muove, spinge, fa volare.... Costruzione di giochi che si muovono all'aria aperta: il missile, la girandola, l'aquilone e il paracadute.
Nel pomeriggio giochi con oggetti costruiti durante il laboratorio.
2. Le energie rinnovabili e il fotovoltaico. Esperimenti all'aria aperta per l'uso della radiazione solare, della forza del vento e dell'acqua con costruzione di piccoli modelli funzionanti.
Nel pomeriggio escursione con attività inerenti al laboratorio per provare questi nuovi strumenti.

Costi

Euro 6,00 / partecipante / laboratorio - minimo 20 partecipanti

Trasporti, spostamenti e pranzo a carico dell'organizzatore dei centri estivi.

5. Un Piede, una Zampa: le orme a confronto

Per ragazzi da 4 a 14 anni



Programma della giornata

Ore 10.00 Arrivo al **Museo del Paesaggio Storico dell'Appennino** di Moscheta

Eventuale pausa merenda

Ore 10.30 - 12.30 Visita e laboratorio didattico con operatore del museo

Ore 13.00 Pranzo a sacco nell'area attrezzata di Moscheta accanto al museo, con possibilità di spazi al coperto in caso di maltempo

Ore 14.00 Passeggiata nei dintorni della Badia di Moscheta alla ricerca dei segni di presenza della fauna selvatica con l'ausilio della Guida Ambientale Escursionistica e riproduzione delle orme tramite calchi in gesso

Ore 15.30 Partenza per rientro in sede

Breve descrizione del laboratorio didattico

Dopo una visita al museo con approfondimento delle sezioni dove è presente l'improntario sui segni e sulle tracce degli animali, l'attività si sposta all'esterno del museo con un'escursione alla ricerca dei segni di presenza della fauna selvatica per poterli misurare, contestualizzare e riprodurre mediante calchi in gesso.

Costi

Euro 6,00 / partecipante / laboratorio - minimo 20 partecipanti

Trasporti, spostamenti e pranzo a carico dell'organizzatore dei centri estivi.

6. La Qualità dell'Acqua

Per ragazzi da 4 a 14 anni



Programma della giornata

Ore 10.00 Arrivo al **Museo del Paesaggio Storico dell'Appennino** di Moscheta

Eventuale pausa merenda

Ore 10.30 - 12.30 Escursione nei dintorni e raccolta dei macro invertebrati dei corsi d'acqua con retini, lenti, pinze e schede di rilevamento

Ore 13.00 Pranzo a sacco nell'area attrezzata di Moscheta accanto al museo, con possibilità di spazi al coperto in caso di maltempo

Ore 14.00 Laboratorio didattico: osservazione al microscopio dei macro invertebrati e valutazione dell'Indice Biotico Esteso

Ore 15.30 Partenza per rientro in sede

Breve descrizione del laboratorio didattico

Il laboratorio si basa sul sistema di valutazione della qualità dei corsi d'acqua in base alla presenza di macro invertebrati che vengono osservati al microscopio e classificati con apposite guide di riconoscimento. Attribuiamo al torrente colorazioni diverse in base al punteggio assegnato e osserviamo se ci sono differenze nella qualità delle acque lungo il percorso dalla sorgente al tratto più a valle.

Costi

Euro 6,00 / partecipante / laboratorio - minimo 20 partecipanti

Trasporti, spostamenti e pranzo a carico dell'organizzatore dei centri estivi.

7. Cartografia e Orientamento

Per ragazzi da 6 a 14 anni

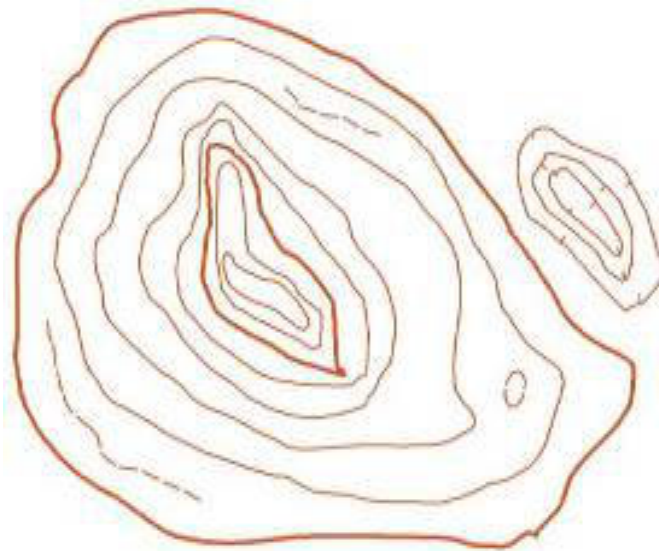

Programma della giornata

Ore 10.00 Arrivo al **Museo del Paesaggio Storico dell'Appennino** di Moscheta

Eventuale pausa merenda

Ore 10.30 - 11.30 Visita del museo per osservare i pannelli cartografici relativi all'uso del territorio di Moscheta nel tempo. Dopo una breve introduzione sull'uso di carta e bussola e le principali tecniche di orientamento, proviamo a descrivere un percorso osservandolo sulla carta escursionistica.

Ore 11.30 – 15.30 Escursione intorno a Moscheta lungo il sentiero prescelto e per scoprire insieme se è proprio come l'abbiamo descritto. Il pranzo a sacco sarà consumato durante l'escursione, in un grande prato sopra Moscheta.

Ore 15.30 Partenza per rientro in sede

Breve descrizione del laboratorio didattico

Cosa fare se ci perdiamo nel bosco? Come fare il punto carta e come orientarsi in un ambiente naturale? L'uso di carta e bussola e giochi di orientamento ci aiuteranno a diventare piccoli esperti del bosco.

Costi

Euro 6,00 / partecipante / laboratorio

Trasporti, spostamenti e pranzo a carico dell'organizzatore dei centri estivi.

8. Sulle Orme dei Lupi

Per ragazzi da 6 a 14 anni



Programma della giornata

Ore 10.00 Arrivo al **Museo del Paesaggio Storico dell'Appennino** di Moscheta

Eventuale pausa merenda

Ore 10.30 - 11.30 presentazione in powerpoint: presenza, etologia ed ecologia del lupo. Tecniche di censimento e di studio.

Ore 11.30 - 15.30 Escursione nei dintorni dell'Abbazia alla ricerca dei segni di presenza del lupo. Impariamo a riconoscere le orme dei lupi e delle sue prede. Il pranzo a sacco sarà consumato durante l'escursione, in un grande prato sopra Moscheta.

Ore 15.30 Partenza per rientro in sede

Breve descrizione del laboratorio didattico

Chi ha paura del lupo? Camminiamo alla scoperta delle abitudini di questo affascinante predatore dei nostri boschi, superando timori e superstizioni.

Costi

Euro 6,00 / partecipante / laboratorio - minimo 20 partecipanti

Trasporti, spostamenti e pranzo a carico dell'organizzatore dei centri estivi.

9. Il Castagno: albero del pane

Per ragazzi da 6 a 14 anni



Programma della giornata

Ore 10.00 Arrivo al **Museo del Paesaggio Storico dell'Appennino** di Moscheta

Eventuale pausa merenda

Ore 10.30 - 11.30 Visita guidata al museo

Ore 11.30 Breve escursione lungo il sentiero dei Seccatoi per ammirare i secolari marroneti e ricercare i loro frutti. Il pranzo a sacco sarà consumato lungo il percorso

Ore 14.00 Attività di laboratorio relative al tema scelto

Ore 15.30 Partenza per rientro in sede

Breve descrizione del laboratorio didattico

Escursione lungo il sentiero dei Seccatoi nei boschi della valle di Moscheta. La cultura del Castagno nell'alto Appennino. Scopriamo il percorso che porta da "l'albero del pane" fino ai necci, imparando a impastare e manipolare.

Costi

Euro 6,00 / partecipante / laboratorio - minimo 20 partecipanti

Trasporti, spostamenti e pranzo a carico dell'organizzatore dei centri estivi.

10. Bosco e Mestieri

Per ragazzi da 4 a 14 anni



Programma della giornata

Ore 10.00 Arrivo al **Museo del Paesaggio Storico dell'Appennino** di Moscheta

Eventuale pausa merenda

Ore 10.30 - 11.30 Visita guidata al museo

Ore 11.30 Breve escursione per scoprire come gli abitanti dell'Appennino vivevano del bosco e dei suoi prodotti. Osserviamo insieme come viene fatto il taglio dei boschi, come viene utilizzata la legna, come si ricava il carbone, come si vive di castagne! Il pranzo a sacco sarà consumato lungo il percorso.

Ore 15.30 Partenza per rientro in sede

Breve descrizione del laboratorio didattico

Dal medioevo ad oggi la vita dell'uomo in montagna: il legname, il carbone, le castagne, la farina e la caccia sono forse le attività più famose. Proviamo insieme questi antichi mestieri.

Costi

Euro 6,00 / partecipante / laboratorio - minimo 20 partecipanti

Trasporti, spostamenti e pranzo a carico dell'organizzatore dei centri estivi.

11. Le Rocce

Per ragazzi da 6 a 14 anni



Programma della giornata

Ore 10.00 Arrivo al **Museo del Paesaggio Storico dell'Appennino** di Moscheta

Eventuale pausa merenda

Ore 10.30 - 11.00 Breve visita del museo in relazione ai pannelli sulle formazioni rocciose

Ore 11.00 - 13.00 Escursione nei dintorni dell'Abbazia per scoprire le principali formazioni rocciose che caratterizzano il territorio

Ore 13.00 Pranzo a sacco nell'area attrezzata di Moscheta accanto al museo, con possibilità di spazi al coperto in caso di maltempo

Ore 14.00 Attività di laboratorio relative al tema scelto

Ore 15.30 Partenza per rientro in sede

Breve descrizione del laboratorio didattico

Scopriamo come il paesaggio si modella grazie alle diverse formazioni rocciose che lo caratterizzano. Tocchiamo con mano alcuni diversi campioni di roccia: loro formazione e principali caratteristiche, ricavabili al tatto e alla vista. Simuliamo le correnti di torbida e scopriamo la nascita della formazione marnoso-arenacea, tipica del luogo.

Costi

Euro 6,00 / partecipante / laboratorio - minimo 20 partecipanti

Trasporti, spostamenti e pranzo a carico dell'organizzatore dei centri estivi.

12. Il Mondo dei Rapaci

Per ragazzi da 6 a 18 anni



Programma della giornata

Ore 10.00 Arrivo al **Museo del Paesaggio Storico dell'Appennino** di Moscheta

Eventuale pausa merenda

Ore 10.30 - 11.30 presentazione in powerpoint: con l'ausilio di foto e curiosi filmati vi introdurremo nell'affascinante mondo dei rapaci diurni e notturni, svelandone abitudini, curiosità e caratteristiche.

Ore 11.30 – 15.30 Escursione nei dintorni dell'Abbazia per avvistarli direttamente e ascoltarne i loro tipici richiami. Lungo il percorso ci soffermeremo in diversi habitat illustrandone la correlazione rispetto alle possibili presenze ed ascoltando le registrazioni delle diverse specie che con un po' di fortuna si potrebbero incontrare. Il pranzo a sacco sarà consumato durante l'escursione.

Ore 15.30 Partenza per rientro in sede

Breve descrizione del laboratorio didattico

Conosciamo meglio i rapaci, uccelli molto importanti per il ruolo che rivestono all'interno della catena alimentare e facciamo luce sulle diverse leggende e sulle false superstizioni che spesso li riguardano.

Costi

Euro 6,00 / partecipante / laboratorio - minimo 20 partecipanti

Trasporti, spostamenti e pranzo a carico dell'organizzatore dei centri estivi.

13. Caccia alla Traccia

Per ragazzi da 4 a 14 anni

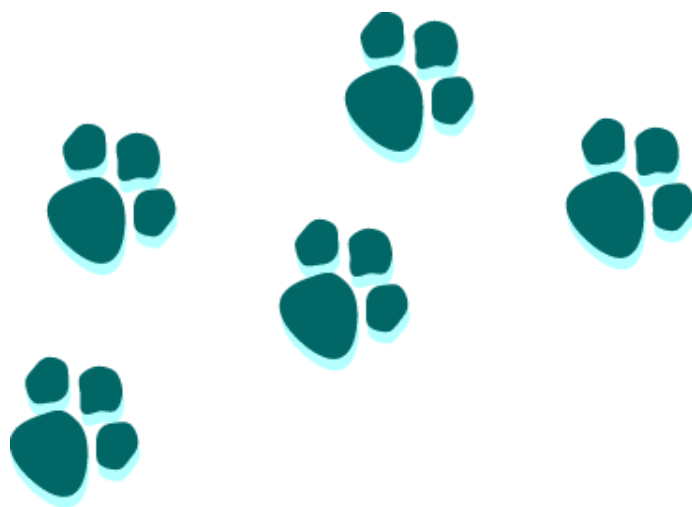

Programma della giornata

Ore 10.00 Arrivo al **Museo del Paesaggio Storico dell'Appennino** di Moscheta

Eventuale pausa merenda

Ore 10.30 - 11.00 Visita guidata al museo

Ore 11.30 escursione per imparare a riconoscere i segni degli animali del bosco. Gara a squadre con quiz divertenti. Il pranzo a sacco sarà consumato lungo il percorso.

Ore 15.30 Partenza per rientro in sede

Breve descrizione del laboratorio didattico

Diventiamo per una giornata piccoli "detective della natura", impariamo a riconoscere gli animali del bosco dai piccoli segni che lasciano fra gli alberi: penne, impronte, aculei, e altri piccoli indizi ci possono far capire chi è passato prima di noi. Una grande gara in cui ci saranno quiz divertenti, premiazioni e i bambini si scateranno alla ricerca dei reperti più rari e potranno imparare a fare i calchi delle impronte.

Costi

Euro 6,00 / partecipante / laboratorio - minimo 20 partecipanti

Trasporti, spostamenti e pranzo a carico dell'organizzatore dei centri estivi.

Attività' per Famiglie

Ululati nel bosco

Molti non lo sanno, ma a due passi dai nostri paesi i lupi sono tornati. E' difficile vederli, ma sotto la guida di persone esperte è possibile imparare a riconoscere i segni di presenza, ad utilizzare gli strumenti per ottenere immagini e filmati e ascoltare l'indescrivibile ululato, che rimarrà un segno indelebile impresso nella sfera emotiva di tutti i partecipanti. Tutto questo in uno scenario poco conosciuto ma di grande suggestione e spiritualità.

Escursioni diurne e notturne con Wolf-howling (la tecnica dell'ululato indotto).

Il mondo dei rapaci, guffi, civetti e assioli

Osservando bene il cielo e ascoltando con attenzione a Moscheta si può scoprire il magico mondo dei rapaci. Si può imparare a riconoscere le vocalizzazioni, il volo e fare luce sulle diverse leggende e sulle false superstizioni che spesso li riguardano.

Escursioni diurne e notturne con ascolto delle vocalizzazioni.

La farmacia nel bosco: erbe spontanee

La natura è ricca di tesori per la cucina e per il benessere. Un percorso sensoriale per imparare a riconoscere le erbe spontanee, raccoglierle e conservarle. Consigli su come utilizzarle in cucina per ricette sane e gustose e nella vita quotidiana come rimedi naturali.

Escursioni diurne.

Per questo tipo di attività più specifiche per famiglie i costi dipendono da diversi fattori.

Contattare la segreteria Esploramuseo per ulteriori informazioni.

Proposte Residenziali a Badia di Moscheta

per gruppi di adulti e piccini



Il complesso di Moscheta è una struttura unica nel suo genere, ha un'origine storica importante e si trova in un territorio di rara bellezza, vera e propria riserva naturale attraversata da sentieri di varie difficoltà. Molti i servizi presenti: la possibilità di *alloggio per un totale di 50 posti letto* in costruzioni recentemente ristrutturate, il *ristorante* con proposte tipiche della zona, il *maneggio* con i cavalli avelignesi, approfondimenti culturali, storici e naturalistici nel *Museo del Paesaggio Storico dell'Appennino* e laboratori all'interno del *CIAF* (Centro Infanzia Adolescenza Famiglia), spazio multifunzionale, dedicato all'Educazione Ambientale dotato di strumentazione per laboratori adatti a tutte le età.

In questo contesto si inseriscono le proposte didattiche e di laboratorio. La ricchezza della natura e le strutture esistenti, in particolare il Museo e il CIAF permettono un'offerta ampia, multidisciplinare e molto curata, adattabile a diversi target: **centri estivi, gruppi di adulti, famiglie, scolaresche, università ecc.**



OASI DI BOSCOROTONDO

GABBIANELLO (BARBERINO DI MUGELLO)

1. Un giorno da birdwatchers

Per ragazzi da 3 a 14 anni



Programma della giornata

Ore 10.00 Arrivo all'Oasi

Eventuale pausa merenda

Ore 10.30 - 12.30 Breve introduzione dell'oasi e visita guidata all'interno dell'area umida: armati di cannocchiale e binocoli ammiriamo il mondo degli uccelli e ricerchiamone i segni di presenza.

Ore 13.00 Pranzo a sacco nell'area picnic dell'oasi, con possibilità di spazi al coperto in caso di maltempo

Ore 14.00 Laboratorio pratico e video presentazione

Ore 15.00 Partenza per rientro in sede

Breve descrizione del laboratorio didattico

L'attività prevede una passeggiata lungo il percorso dell'oasi fino ai capanni di osservazione dell'avifauna. Segue un laboratorio pratico per scoprire l'anatomia e il comportamento degli uccelli in base al loro ambiente naturale: video presentazione con immagini e suoni della vita dello stagno, schede didattiche e analisi di reperti naturali

Costi

Euro 6,00 / partecipante / laboratorio - minimo 20 partecipanti

Trasporti, spostamenti e pranzo a carico dell'organizzatore dei centri estivi.

Nota: Presso l'Oasi di Boscorotondo è possibile attivare anche i primi 7 laboratori che sono descritti nella sezione del Museo del Paesaggio Storico dell'Appennino di Moscheta.

REMIDA

BORGO SAN LORENZO (FI)



1. Architetture impossibili

Per ragazzi da 3 a 14 anni

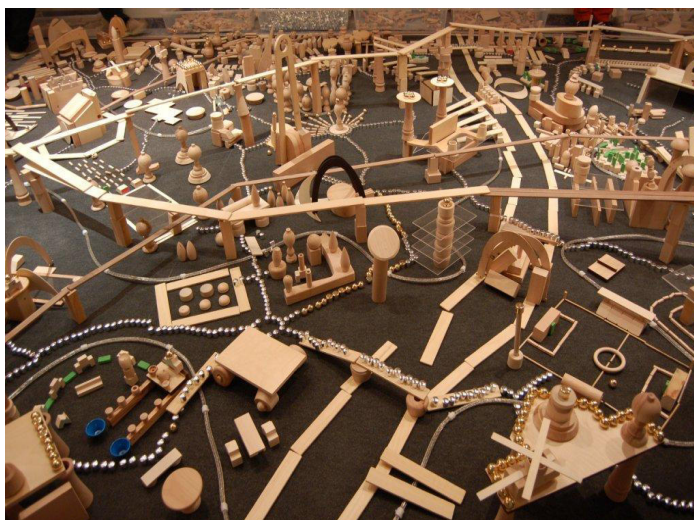

Programma della giornata

Ore 10.00 Arrivo ed accoglienza al **Centro Remida** di Borgo San Lorenzo
Eventuale pausa merenda

Ore 10.30 – 12.15 Esploratorio con Educatore

Ore 12.30 –14.00 Pranzo a sacco nel giardino del Centro. In caso di maltempo verrà messo a disposizione un luogo al coperto. Sono a disposizione i servizi igienici.

Ore 14.00 Il Centro Remida chiude ma è possibile sostare nei giardini pubblici proprio di fronte al Centro, per le eventuali attività autogestite del pomeriggio.

Ore 15.30 Partenza per rientro in sede

Breve descrizione del laboratorio didattico

Attività di costruzione di paesaggi, architetture, ambienti naturali con l'utilizzo di materiale di scarto ligneo. I bambini/ragazzi trovano diverse superfici di lavoro a terra sulle quali poter pianificare e costruire architetture possibili e anche impossibili.

Sui piani di lavoro possono collaborare più bambini/ragazzi contemporaneamente andando a decidere insieme quali forme e composizioni sviluppare tendendo ad una organizzazione e pianificazione partecipata dello spazio. L'ampia varietà delle forme e delle dimensioni dei materiali a disposizione innesca inventiva, fantasia e modalità costruttive innovative. Tutte le architetture realizzate vengono fotografate per la creazione della documentazione che viene spedita al centro estivo.

Costi

Euro 5,00 / partecipante / laboratorio - minimo 15 partecipanti

Trasporti, spostamenti e pranzo a carico dell'organizzatore dei centri estivi.

2. Macroalbero habitat sempre nuovi

Per ragazzi da 3 a 14 anni



Programma della giornata

Ore 10.00 Arrivo ed accoglienza al **Centro Remida** di Borgo San Lorenzo

Eventuale pausa merenda

Ore 10.30 – 12.15 Esploratorio con Educatore

Ore 12.30 –14.00 Pranzo a sacco nel giardino del Centro. In caso di maltempo verrà messo a disposizione un luogo al coperto. Sono a disposizione i servizi igienici.

Ore 14.00 Il Centro Remida chiude ma è possibile sostare nei giardini pubblici proprio di fronte al Centro, per le eventuali attività autogestite del pomeriggio

Ore 15.30 Partenza per rientro in sede

Breve descrizione del laboratorio didattico

Attività di costruzione di un Albero con materiale ligneo e altri scarti aziendali, con una prima fase di introduzione intorno al concetto di ecosistema e dell'habitat del bosco.

Il bosco è il luogo di relazioni tra esseri viventi e non-viventi, dove l'interazione tra questi nel rispetto e nella cura all'ambiente che li circonda, è fonte di benefici e sostentamento. Tutte le espressioni: alberi e animali, strade e sentieri, prati e piante, acqua e terra, fattorie e stalle, uomini e mezzi di trasporto vengono rappresentati e disposti a terra in una grande opera di "costruttività libera" e di pianificazione facilmente leggibile dai bambini. Un bosco di relazioni, di unioni armoniche che creano la visione di un ecosistema capace di produrre beni per tutti nel rispetto della sostenibilità. Il concetto di educazione ambientale si estende così a una visione ampia contemplando i diversi ambienti e ambiti di vita della Persona. Tutto il lavoro viene accompagnato dagli educatori e documentato attraverso immagini fotografiche e concetti espressi dai bambini durante l'attività. La documentazione viene in un secondo momento inviata alla centro estivo partecipante, se richiesta e accordata con la liberatoria.

Costi

Euro 5,00 / partecipante / laboratorio - minimo 15 partecipanti

Trasporti, spostamenti e pranzo a carico dell'organizzatore dei centri estivi.

3. Identi ... kit

Per ragazzi da 3 a 14 anni

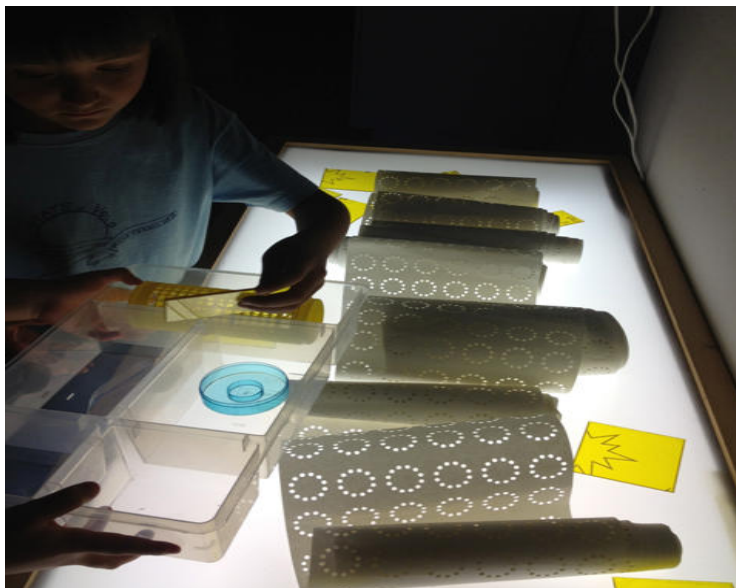

Programma della giornata

Ore 10.00 Arrivo ed accoglienza al **Centro Remida** di Borgo San Lorenzo

Eventuale pausa merenda

Ore 10.30 – 12.15 Esploratorio con Educatore

Ore 12.30 –14.00 Pranzo a sacco nel giardino del Centro. In caso di maltempo verrà messo a disposizione un luogo al coperto. Sono a disposizione i servizi igienici.

Ore 14.00 Il Centro Remida chiude ma è possibile sostare nei giardini pubblici proprio di fronte al Centro, per le eventuali attività autogestite del pomeriggio

Ore 15.30 Partenza per rientro in sede

Breve descrizione del laboratorio didattico

I bambini sono accompagnati dagli educatori nelle diverse zone del Centro per conoscere e scoprire alcuni strumenti inusuali entrando nel vivo della sperimentazione plurisensoriale con l'uso di: lavagna luminosa e tavoli luminosi per comporre forme e disegni con la materia e la luce; tavolo a specchio e superfici riflettenti per scoprire la simmetria e la ripetizione delle forme; stetoscopio alla ricerca di suoni e rumori degli oggetti; lenti di ingrandimento per individuare i particolari e le sfumature; piano magnetico per lavorare in una condizione di "antigravità".

Le sperimentazioni proposte offrono ai partecipanti una serie di suggestioni ed emozioni che determinano il successivo lavoro di ricerca intorno ai concetti di bello e di armonico.

Si chiede ad ogni bambino di costruire con tutto ciò che Remida mette a disposizione: materiale di scarto aziendale, rimanenze di attività agricole, artigianali e industriali, una propria espressione creativa, un'"opera d'arte" collettiva.

Costi

Euro 5,00 / partecipante / laboratorio - minimo 15 partecipanti

Trasporti, spostamenti e pranzo a carico dell'organizzatore dei centri estivi.

INFORMAZIONI GENERALI VALIDE PER
SISTEMA MUSEALE MUGELLO MONTAGNA FIORENTINA
CENTRO REMIDA
OASI GABBIANELLO BOSCOROTONDO

- La quota comprende l'ingresso gratuito al museo per gli accompagnatori dei centri estivi
- L'operatore, se non concordato diversamente, sarà a disposizione del gruppo solo durante l'orario dei laboratori; saranno a cura dell'organizzatore dei centri estivi tutti gli altri tempi della giornata.
- Trasporti, spostamenti e pranzo sono a carico dell'organizzatore dei centri estivi.
- E' possibile modificare le offerte, in fase di prenotazione, a seconda delle esigenze dei singoli gruppi.
- Tutti gli orari proposti sono indicativi: è possibile concordare modifiche con la segreteria organizzativa.
- Tutti i laboratori vengono tenuti da operatori qualificati, che sono in grado di modulare l'offerta a seconda delle esigenze del gruppo.
- Tutti i materiali necessari per i laboratori didattici vengono forniti dal museo/remida/oasi.
- I laboratori sono stati progettati tenendo presente oltre alla didattica anche l'aspetto ludico.
- Gli ambienti dove si svolgono i laboratori sono adatti ad ospitare bambini.
- Le aree indicate per la sosta pranzo sono spaziose e ombreggiate e mai troppo distanti dal museo/remida/oasi. .
- I laboratori sono riproponibili durante tutto l'anno.
- Si prega di segnalare l'eventuale presenza di persone disabili, per facilitarne l'accoglienza
- E' necessario rispettare gli orari di visita stabiliti
- Non è possibile rimanere all'interno al museo oltre l'orario dell'attività concordata, salvo diversi accordi presi al momento della prenotazione
- Gli accompagnatori sono invitati a essere presenti per tutta la durata dell'attività concordata e controllare i bambini loro affidati.
- In caso di ritardo o disdetta all'ultimo minuto è obbligatorio contattare telefonicamente, il prima possibile, il numero di telefono riportato sulla modulistica da voi firmata, in modo da poter avvisare direttamente l'operatore sull'improvviso cambio di programma.
- **Il pagamento si intende in contanti da effettuare contestualmente all'attività.**
Nel caso si volessero concordare modalità/tempi diversi per il pagamento è necessario farlo presente in sede di prenotazione.

Per informazioni e prenotazioni
Esploramuseo – Silvia Cassanelli

dal lunedì al giovedì 9.00 – 13.00 tel 055 84527175

esploramuseo@uc-mugello.fi.it
www.esploramuseo-mugello.webnode.it

Nel periodo estivo è possibile che gli orari di ufficio siano ridotti, quindi si prega di contattare la segreteria al cellulare 334 7954498.

