



Borgo San Lorenzo, maggio 2010

## **OGGETTO: PROPOSTE DI LABORATORI DIDATTICI PER CENTRI ESTIVI 2010**

La Comunità Montana Mugello, in coerenza con il piano educativo di zona, che vuole qualificare l'offerta educativa extra scolastica, propone a tutte le associazioni/cooperative i laboratori didattici che oramai da anni questo ente gestisce e organizza nei musei del Sistema Museale Mugello Montagna Fiorentina.

*Quest'anno troverete all'interno del catalogo moltissimi nuovi laboratori e anche soluzioni per passare il resto della giornata in Mugello, con spazi al coperto in caso di maltempo.*

Inoltre presso il Museo del Paesaggio Storico di Moscheta, nel comune di Firenzuola, sarà già attivo dal mese di giugno un nuovo spazio multifunzionale (CIAF) dedicato all'Educazione Ambientale, dotato di strumentazione per laboratori adatti a tutte le età, con la possibilità di organizzare anche **proposte a carattere residenziale**.

***Si ricorda ancora che i musei di Rufina, Dicomano, Vicchio e Borgo San Lorenzo sono facilmente raggiungibili in treno.***

Qui di seguito trovate le nostre proposte di laboratori didattici per l'estate 2010.

Rimango a disposizione per ulteriori chiarimenti.

Cordiali saluti  
Dott.ssa Silvia Cassanelli



## PROPOSTE DI LABORATORI MUSEALI PER CENTRI ESTIVI 2010

# Esploramuseo



Ufficio Istruzione Educazione Formazione - CRED Mugello  
Comunità Montana Mugello  
via P. Togliatti, 45  
50032 Borgo San Lorenzo (FI)  
tel. 055.84527175 fax 055.84527177  
Cell. 334 7954498  
[esploramuseo@cm-mugello.fi.it](mailto:esploramuseo@cm-mugello.fi.it)

# Novità!!

comunità montana

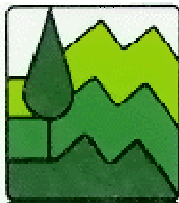

mugello

# Novità!!

## MOSCHETA ( FIRENZUOLA )

**1 “Il Suolo”**  
**2 “Gli Animali Invertebrati”**  
Per ragazzi da 3 a 11 anni  
(Gruppi di minimo 20 partecipanti)



### Programma della giornata

Ore 10.00 Arrivo al **Museo del Paesaggio Storico dell'Appennino** di Moscheta

Eventuale pausa merenda

Ore 10.30 - 12.30 Escursione nei dintorni e raccolta di campioni di suolo differenti / animali invertebrati (a seconda del laboratorio scelto)

Ore 13.00 Pranzo a sacco nell'area attrezzata di Moscheta accanto al museo, con possibilità di spazi al coperto in caso di maltempo

Ore 14.00 Visita al Museo e attività inerenti al laboratorio scelto con l'operatore

Ore 15.30 Partenza per rientro in sede

### Breve descrizione del laboratorio didattico

1. Il suolo siamo abituati a calpestarlo, ma è molto più stimolante e divertente osservarlo, manipolarlo, setacciarlo, cercare cosa c'è dentro e...utilizzarlo per comporre delle bellissime tempere per colorare e dare spazio alla fantasia.
2. Attraverso l'osservazione diretta e al microscopio si scoprono le caratteristiche morfologiche e le differenze di alcuni animaletti molto noti ai bambini, si imparano i principali “trucchi” per riconoscerli e si costruiscono i più importanti gruppi di invertebrati.

### Costi

Euro 10,00 / partecipante / laboratorio - **INTERA GIORNATA**  
Trasporti, spostamenti e pranzo a carico dell' organizzatore dei centri estivi.

**3 “L'Aria”**  
**4 “L'Energia”**  
Per ragazzi da 6 a 14 anni  
(Gruppi di minimo 20 partecipanti)



### Programma della giornata

Ore 10.00 Arrivo al **Museo del Paesaggio Storico dell'Appennino** di Moscheta

Eventuale pausa merenda

Ore 10.30 - 12.30 Visita e laboratorio didattico con operatore del museo

Ore 13.00 Pranzo a sacco nell'area attrezzata di Moscheta accanto al museo, con possibilità di spazi al coperto in caso di maltempo

Ore 14.00 Attività all'aperto, guidati dall'operatore, inerenti al laboratorio scelto la mattina

Ore 15.30 Partenza per rientro in sede

### Breve descrizione del laboratorio didattico

3. L'aria muove, si muove, spinge, fa volare....  
Costruzione di giochi che si muovono all'aria aperta: il missile, la girandola, l'aquilone e il paracadute.  
Nel pomeriggio giochi con oggetti costruiti durante il laboratorio.
4. Le energie rinnovabili e il fotovoltaico. Esperimenti all'aria aperta per l'uso della radiazione solare, della forza del vento e dell'acqua con costruzione di piccoli modelli funzionanti. Nel pomeriggio escursione con attività inerenti al laboratorio per provare questi nuovi strumenti.

### Costi

Euro 10,00 / partecipante / laboratorio - **INTERA GIORNATA**  
Trasporti, spostamenti e pranzo a carico dell' organizzatore dei centri estivi



## 5 “Un Piede, una Zampa: le orme a confronto” Per ragazzi da 6 a 14 anni (Gruppi di minimo 20 partecipanti)



### Programma della giornata

Ore 10.00 Arrivo al **Museo del Paesaggio Storico dell'Appennino** di Moscheta  
Eventuale pausa merenda  
Ore 10.30 - 12.30 Visita e laboratorio didattico con operatore del museo  
Ore 13.00 Pranzo a sacco nell'area attrezzata di Moscheta accanto al museo, con possibilità di spazi al coperto in caso di maltempo  
Ore 14.00 Passeggiata nei dintorni della Badia di Moscheta alla ricerca dei segni di presenza della fauna selvatica con l'ausilio della Guida Ambientale Escursionistica e riproduzione delle orme tramite calchi in gesso  
Ore 15.30 Partenza per rientro in sede

### Breve descrizione del laboratorio didattico

Dopo una visita al museo con approfondimento delle sezioni dove è presente l'improntario sui segni e sulle tracce degli animali, l'attività si sposta all'esterno del museo con un'escursione alla ricerca dei segni di presenza della fauna selvatica per poterli misurare, contestualizzare e riprodurre mediante calchi in gesso.

### Costi

Euro 10,00 / partecipante / laboratorio - **INTERA GIORNATA**  
Trasporti, spostamenti e pranzo a carico dell' organizzatore dei centri estivi.

## 6 “La Qualità dell'Acqua” Per ragazzi da 6 a 14 anni (Gruppi di minimo 20 partecipanti)



### Programma della giornata

Ore 10.00 Arrivo al **Museo del Paesaggio Storico dell'Appennino** di Moscheta  
Eventuale pausa merenda  
Ore 10.30 - 12.30 Escursione nei dintorni e raccolta dei macroinvertebrati dei corsi d'acqua con retini, lenti, pinze e schede di rilevamento  
Ore 13.00 Pranzo a sacco nell'area attrezzata di Moscheta accanto al museo, con possibilità di spazi al coperto in caso di maltempo  
Ore 14.00 Laboratorio didattico: osservazione al microscopio dei macroinvertebrati e valutazione dell'Indice Biotico Esteso  
Ore 15.30 Partenza per rientro in sede

### Breve descrizione del laboratorio didattico

Il laboratorio si basa sul sistema di valutazione della qualità dei corsi d'acqua in base alla presenza di macroinvertebrati che vengono osservati al microscopio e classificati con apposite guide di riconoscimento. Attribuiamo al torrente colorazioni diverse in base al punteggio assegnato e osserviamo se ci sono differenze nella qualità delle acque lungo il percorso dalla sorgente al tratto più a valle.

### Costi

Euro 10,00 / partecipante / laboratorio - **INTERA GIORNATA**  
Trasporti, spostamenti e pranzo a carico dell' organizzatore dei centri estivi.



# Novità!!

# Novità!!

## 7 “Cartografia e Orientamento”

Per ragazzi da 6 a 14 anni

(Gruppi di minimo 20 partecipanti)

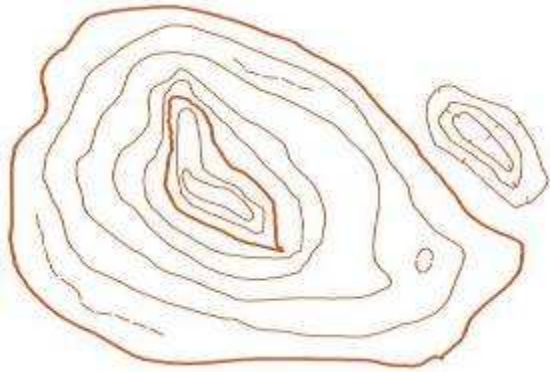

## 8 “Sulle Orme dei Lupi”

Per ragazzi da 6 a 14 anni

(Gruppi di minimo 20 partecipanti)



### Programma della giornata

Ore 10.00 Arrivo al **Museo del Paesaggio Storico dell'Appennino** di Moscheta

Eventuale pausa merenda

Ore 10.30 - 11.30 Visita del museo per osservare i pannelli cartografici relativi all'uso del territorio di Moscheta nel tempo. Dopo una breve introduzione sull'uso di carta e bussola e le principali tecniche di orientamento, proviamo a descrivere un percorso osservandolo sulla carta escursionistica.

Ore 11.30 - 15.30 Escursione intorno a Moscheta lungo il sentiero prescelto e per scoprire insieme se è proprio come l'abbiamo descritto. Il pranzo a sacco sarà consumato durante l'escursione, in un grande prato sopra Moscheta.

Ore 15.30 Partenza per rientro in sede

### Programma della giornata

Ore 10.00 Arrivo al **Museo del Paesaggio Storico dell'Appennino** di Moscheta

Eventuale pausa merenda

Ore 10.30 - 11.30 presentazione in power-point: presenza, etologia ed ecologia del lupo. Tecniche di censimento e di studio.

Ore 11.30 - 15.30 Escursione nei dintorni dell'Abbazia alla ricerca dei segni di presenza del lupo. Impariamo a riconoscere le orme dei lupi e delle sue prede. Il pranzo a sacco sarà consumato durante l'escursione, in un grande prato sopra Moscheta.

Ore 15.30 Partenza per rientro in sede

### Breve descrizione del laboratorio didattico

Cosa fare se ci perdiamo nel bosco? Come fare il punto carta e come orientarsi in un ambiente naturale? L'uso di carta e bussola e giochi di orientamento ci aiuteranno a diventare piccoli esperti del bosco.

### Costi

Euro 10,00 / partecipante / laboratorio - **INTERA GIORNATA**  
Trasporti, spostamenti e pranzo a carico dell' organizzatore dei centri estivi

### Breve descrizione del laboratorio didattico

Chi ha paura del lupo? Camminiamo alla scoperta delle abitudini di questo affascinante predatore dei nostri boschi, superando timori e superstizioni.

### Costi

Euro 10,00 / partecipante / laboratorio - **INTERA GIORNATA**  
Trasporti, spostamenti e pranzo a carico dell' organizzatore dei centri estivi





# Novità!!

# Novità!!

## 9 “Il Castagno: albero del pane”

Per ragazzi da 6 a 14 anni

(Gruppi di minimo 20 partecipanti)



## 10 “Bosco e Mestieri”

Per ragazzi da 6 a 14 anni

(Gruppi di minimo 20 partecipanti)



### Programma della giornata

Ore 10.00 Arrivo al **Museo del Paesaggio Storico dell'Appennino** di Moscheta

Eventuale pausa merenda

Ore 10.30 - 11.30 Visita guidata al museo

Ore 11.30 Breve escursione lungo il sentiero dei Seccatoi per ammirare i secolari marroneti e ricercare i loro frutti. Il pranzo a sacco sarà consumato lungo il percorso

Ore 14.00 Attività di laboratorio relative al tema scelto

Ore 15.30 Partenza per rientro in sede

### Programma della giornata

Ore 10.00 Arrivo al **Museo del Paesaggio Storico dell'Appennino** di Moscheta

Eventuale pausa merenda

Ore 10.30 - 11.30 Visita guidata al museo

Ore 11.30 Breve escursione per scoprire come gli abitanti dell'Appennino vivevano del bosco e dei suoi prodotti. Osserviamo insieme come viene fatto il taglio dei boschi, come viene utilizzata la legna, come si ricava il carbone, come si vive di castagne! Il pranzo a sacco sarà consumato lungo il percorso.

Ore 15.30 Partenza per rientro in sede

### Breve descrizione del laboratorio didattico

Escursione lungo il sentiero dei Seccatoi nei boschi della valle di Moscheta. La cultura del Castagno nell'alto Appennino. Scopriamo il percorso che porta dall' "albero del pane" fino ai necci, imparando a impastare e manipolare.

### Breve descrizione del laboratorio didattico

Dal medioevo ad oggi la vita dell'uomo in montagna: il legname, il carbone, le castagne, la farina e la caccia sono forse le attività più famose. Proviamo insieme questi antichi mestieri.

### Costi

Euro 10,00 / partecipante / laboratorio - **INTERA GIORNATA**  
Trasporti, spostamenti e pranzo a carico dell' organizzatore dei centri estivi

### Costi

Euro 10,00 / partecipante / laboratorio - **INTERA GIORNATA**  
Trasporti, spostamenti e pranzo a carico dell' organizzatore dei centri estivi

# Novità!!

comunità montana



mugello

# Novità!!

## 11 “Le Rocce” Per ragazzi da 6 a 14 anni (Gruppi di minimo 20 partecipanti)



### Programma della giornata

Ore 10.00 Arrivo al **Museo del Paesaggio Storico dell'Appennino** di Moscheta

Eventuale pausa merenda

Ore 10.30 - 11.00 Breve visita del museo in relazione ai pannelli sulle formazioni rocciose

Ore 11.00 - 13.00 Escursione nei dintorni dell'Abbazia per scoprire le principali formazioni rocciose che caratterizzano il territorio

Ore 13.00 Pranzo a sacco nell'area attrezzata di Moscheta accanto al museo, con possibilità di spazi al coperto in caso di maltempo

Ore 14.00 Attività di laboratorio relative al tema scelto

Ore 15.30 Partenza per rientro in sede

### Breve descrizione del laboratorio didattico

Scopriamo come il paesaggio si modella grazie alle diverse formazioni rocciose che lo caratterizzano. Tocchiamo con mano alcuni diversi campioni di roccia: loro formazione e principali caratteristiche, ricavabili al tatto e alla vista. Simuliamo le correnti di torbida e scopriamo la nascita della formazione marnoso-arenacea, tipica del luogo.

### Costi

Euro 10,00 / partecipante / laboratorio - **INTERA GIORNATA**  
Trasporti, spostamenti e pranzo a carico dell' organizzatore dei centri estivi

## 12 “Proposte Residenziali” per gruppi di adulti e piccini

Il complesso di Moscheta è una struttura unica nel suo genere, ha un'origine storica importante e si trova in un territorio di rara bellezza, vera e propria riserva naturale attraversata da sentieri di varie difficoltà. Molti i servizi presenti: la possibilità di *alloggio per un totale di 50 posti letto* in



costruzioni recentemente ristrutturate, il *ristorante* con proposte tipiche della zona, il *maneggio* con i cavalli avellignesi, approfondimenti culturali, storici e naturalistici nel *Museo del Paesaggio Storico dell'Appennino* e laboratori all'interno del *CIAF* (Centro Infanzia Adolescenza Famiglia), spazio multifunzionale, dedicato all'Educazione Ambientale dotato di strumentazione per laboratori adatti a tutte le età.

In questo contesto si inseriscono le proposte didattiche e di laboratorio gestite dalla Cooperativa Ischetus. La ricchezza della natura e le strutture esistenti, in particolare il Museo e il CIAF permettono un'offerta ampia, multidisciplinare e molto curata, adattabile a diversi target: **centri estivi, gruppi di adulti, famiglie, scolaresche, università ecc.**

## 2 O PIÙ GIORNI A MOSCHETA

Grazie alle strutture presenti e alla flessibilità della ricettività è possibile concordare la permanenza di più giorni a Moscheta. In questo caso le tematiche e i laboratori il cui svolgimento è previsto in una giornata possono essere approfondite e si possono organizzare escursioni a piedi e a cavallo, con momenti di gioco e convivialità. Possono essere programmate anche escursioni notturne con wolf-howling e osservazione delle stelle.

# Novità!!

comunità montana

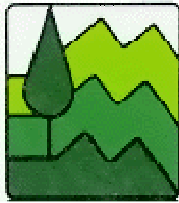

mugello

# Novità!!

## FIRENZUOLA

### 1. Anche Osservando... si Impara

Per ragazzi da 9 a 14 anni

(Gruppi di minimo 25 partecipanti)



### 2 “Diventiamo tutti Scalpellini”

Per ragazzi da 9 a 14 anni

(Gruppi di minimo 25 partecipanti)



#### Programma della giornata

Ore 10.00 Arrivo al Museo della Pietra Serena di Firenzuola  
Eventuale pausa merenda

Ore 10.30 - 12.00 Visita al Museo per scoprire la civiltà della pietra accompagnati dall'Operatore Museale

Ore 12.30 - 13.30 Pausa pranzo presso i giardini. In caso di maltempo in spazi al chiuso messi a disposizione del gestore del museo.

Ore 13.30 - 15.00 Visita ad un opificio

Ore 15.00 - 16.00 Schede di lavoro da compilare per i più grandi e da colorare per i più piccoli!

Ore 16.00 Partenza per rientro in sede

#### Programma della giornata

Ore 10.00 Arrivo al Museo della Pietra Serena di Firenzuola  
Eventuale pausa merenda

Ore 10.30 - 12.00 Visita al Museo accompagnati dall'Operatore Museale

Ore 12.00 - 12.30 Schede di lavoro da compilare per i più grandi e da colorare per i più piccoli!

Ore 13.00 - 14.00 Pausa pranzo presso i giardini. In caso di maltempo in spazi al chiuso messi a disposizione del gestore del museo.

Ore 14.00 - 16.00 Laboratorio pratico “Diventiamo tutti scalpellini”

Ore 16.00 Partenza per rientro in sede

#### Breve descrizione del laboratorio didattico

La mattina visita al museo, nel pomeriggio visita ad uno degli opifici dove viene lavorata la pietra serena di Firenzuola: un'esperienza unica per scoprire da vicino come viene lavorata la pietra e individuare le diverse fasi di lavorazione che, dopo l'estrazione, portano alla pietra pronta all'uso!

La scoperta di un antico mestiere e della lavorazione di un materiale molto particolare, attraverso l'osservazione diretta.

#### Breve descrizione del laboratorio didattico

Visitiamo il suggestivo museo di Firenzuola per scoprire l'antico mestiere dello scalpellino, i suoi attrezzi e i numerosi manufatti! Proviamo a riconoscere al tatto le diverse lavorazioni della pietra. Nel pomeriggio armati di guanti, occhiali, scalpello e martello i ragazzi si cimenteranno per creare la loro prima opera d'arte con la pietra serena di Firenzuola!

#### Costi

Euro 10,00 / partecipante / laboratorio - INTERA GIORNATA  
Trasporti, spostamenti e pranzo a carico dell'organizzatore dei centri estivi

#### Costi

Euro 10,00 / partecipante / laboratorio  
Trasporti, spostamenti e pranzo a carico dell'organizzatore dei centri estivi.



# Novità!!

Comunità Montana



Mugello

### 3 “Escursione alle Cave del Brento”

Per ragazzi da 11 a 14 anni

(Gruppi di minimo 25 partecipanti)



### 4 “ ..... Altri Laboratori”

Per ragazzi da 9 a 14 anni

(Gruppi di minimo 25 partecipanti)

Nel Museo della Pietra Serena è possibile svolgere anche i seguenti laboratori previsti per il Museo del Paesaggio Storico dell' Appennino di Moscheta:

1 “Il Suolo”

3 “L’Aria”

4 “L’Energia”

6 “La Qualità dell’Acqua”.

Il programma e il contenuto delle attività saranno leggermente modificati e le escursioni saranno svolte presso il fiume Santerno per il laboratorio sulla qualità dell’acqua e nei dintorni del Museo per gli altri.

#### Programma della giornata

Ore 10.00 Arrivo al **Museo della Pietra Serena** di Firenzuola  
Eventuale pausa merenda

Ore 10.00-15.30 Escursione di un’intera giornata. Lungo il cammino scopriremo tante bellezze della natura: piante, animali e formazioni rocciose del M. Coloreta fino alle suggestive cave del Brento, dove inizia la prima fase di lavorazione della pietra: l’estrazione. Pranzo a sacco durante l’escursione.

Ore 15.30 Partenza per rientro in sede

#### Costi

Euro 10,00 /partecipante / laboratorio

Trasporti, spostamenti e pranzo a carico dell’ organizzatore dei centri estivi.



#### Programma della giornata

Ore 10.00 Arrivo al **Museo della Pietra Serena** di Firenzuola  
Eventuale pausa merenda

Ore 10.30 - 12.00 Visita al Museo per scoprire la civiltà della pietra accompagnati dall’Operatore Museale

Ore 12.30 - 13.30 Pausa pranzo presso i giardini. In caso di maltempo in spazi al chiuso messi a disposizione del gestore del museo.

Ore 14.00 Attività all’aperto, guidati dall’operatore, inerenti al laboratorio scelto la mattina

Ore 16.00 Partenza per rientro in sede

#### Costi

Euro 10,00 /partecipante / laboratorio

Trasporti, spostamenti e pranzo a carico dell’ organizzatore dei centri estivi.

## GREZZANO (BORGO SAN LORENZO): CASA D'ERCI

### 1 “Imparo a fare il Pane...” Per ragazzi da 3 a 14 anni



#### Programma della giornata

Ore 10.30 Arrivo al Museo della Civiltà Contadina Casa d'Erci

Eventuale pausa merenda

Ore 11.00-13.00 Visita e laboratorio didattico con operatore del museo

Ore 13.00 -14.00 Pranzo a sacco nel cortile della casa colonica con ampi spazi attrezzati per sostare dotati di servizi igienici.

Ore 14.00- 15.30 Relax e piccoli giochi autogestiti nel parco della casa

Ore 15.30 Partenza per rientro in sede

#### Breve descrizione del laboratorio didattico

L'obiettivo è far conoscere ai ragazzi tutte le fasi di lavorazione per la produzione dell'alimento più semplice e antico: il pane.

A casa d'Erci, i ragazzi sono invitati a impastare acqua, farina e lievito, durante la pausa delle lievitazione della pasta vengono accompagnati alla scoperta degli antichi mestieri della campagna. Infine assisteranno all'infornatura e finalmente potranno gustare la schiacciata preparata da loro stessi.

#### Costi

Euro 6,00/ partecipante / laboratorio

Trasporti, spostamenti e pranzo a carico dell' organizzatore dei centri estivi

### 2 “Sgomitolalana” Per bambini da 3 a 8 anni



#### Programma della giornata

Ore 10.30 Arrivo al Museo della Civiltà Contadina Casa d'Erci

Eventuale pausa merenda

Ore 11.00-13.00 Visita e laboratorio didattico con operatore del museo

Ore 13.00 -14.00 Pranzo a sacco nel cortile della casa colonica con ampi spazi attrezzati per sostare dotati di servizi igienici.

Ore 14.00- 15.30 Relax e piccoli giochi autogestiti nel parco della casa

Ore 15.30 Partenza per rientro in sede

#### Breve descrizione del laboratorio didattico

L'obiettivo è far conoscere ai ragazzi tutte le fasi di lavorazione della lana, quindi saranno introdotti all'uso dell'arcolaio (per fare i gomitolini) l'aspo (per fare la matassa), l'incannatoio (per avvolgere il filo sulla canna per il telaio). I bambini potranno osservare la differenza tra le diverse fibre di origine vegetale (canapa) e animale (lana).

#### Costi

Euro 4,50/ partecipante / laboratorio

Trasporti, spostamenti e pranzo a carico dell' organizzatore dei centri estivi

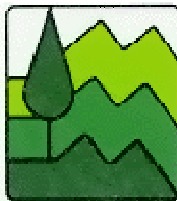

**GREZZANO: MOLINO FAINI  
(BORGO SAN LORENZO)  
“Imparo a macinare la Farina”  
Per ragazzi da 3 a 14 anni**



**Programma della giornata**

Ore 10.30 Arrivo al **Molino Faini di Grezzano**  
Eventuale pausa merenda  
Ore 11.00-12.30 Visita al Molino e laboratorio didattico con operatore del museo  
Ore 13.00 - 14.00 Pranzo a sacco nei giardini pubblici di Grezzano (a 300 metri dal molino)  
Ore 14.00- 15.30 Relax e piccoli giochi autogestiti ai giardini  
Ore 15.30 Partenza per rientro in sede

**Breve descrizione del laboratorio didattico**

Dopo una breve visita al mulino viene spiegato il ciclo della produzione della farina, dalla vagliatura del grano ( stanza della vagliatura ), fino alla setacciatura della farina. Per mezzo di un modellino verrà mostrata l'azione delle antiche pale e una volta azionato il motore delle macine bambini assisteranno alla macinatura. Prova pratica di setacciatura della farina integrale dal palmento della macina fino a selezionare farina di tipo 'O' e semola.

**Costi**

Euro 2,50 / partecipante / laboratorio  
Trasporti, spostamenti e pranzo a carico dell' organizzatore dei centri estivi.

**PALAZZUOLO SUL SENIO  
“Alla scoperta del Museo” &  
“ Il piccolo archeologo ”  
Per ragazzi da 6 a 14 anni  
(Gruppi di massimo 25 partecipanti)**

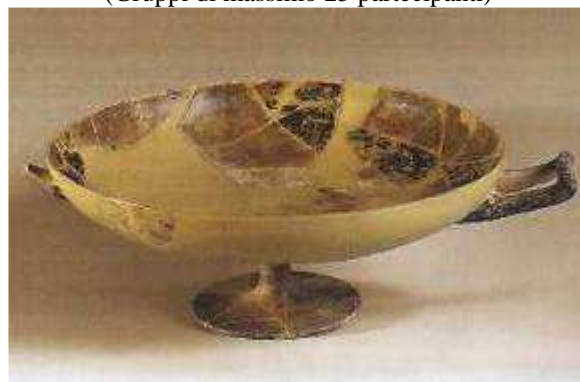

**Programma della giornata**

Ore 10.00 Arrivo al **Museo Archeologico Alto Mugello di Palazzuolo**  
Eventuale pausa merenda  
Ore 10.00 - 10.30 Breve visita al museo  
Ore 10.30 – 13.00 Laboratorio didattico con operatore del museo  
Ore 13.15 Pranzo a sacco nell'area attrezzata con panchine lungo il fiume Senio ( a 100 m dal Museo )  
Ore 14.00 - 15.00 Relax e piccoli giochi autogestiti nei giardini pubblici ( 500 m dal museo )  
Ore 15.00 –15.30 Passeggiata tra le antiche stradine medioevali di Palazzuolo  
Ore 15.30 Partenza per rientro in sede

**Breve descrizione del laboratorio didattico**

1. **“Alla scoperta del museo”**  
**Obiettivi specifici:** conoscere l'importanza dei musei nella salvaguardia del patrimonio storico e artistico del Paese. Acquisire strumenti per la lettura del museo.  
**Modalità di svolgimento:** conversazione guidata all'interno del museo. Modalità operativa come “caccia al tesoro” e produzione di brevi testi e/o disegni, attraverso schede appositamente predisposte si richiede ai partecipanti di ricercare nelle vetrine oggetti o informazioni particolari con l'ausilio di didascalie e pannelli esplicativi, lavorando su di essi.
2. **“Scavo simulato”**  
**Obiettivi specifici:** conoscere i metodo di scavo e di indagine archeologica.  
**Modalità di svolgimento:** conversazione all'interno del museo con l'ausilio di pannelli didattici e di materiali riprodotti. I ragazzi in gruppi di massimo quindici, sperimentano le tecniche dello scavo archeologico in un'area appositamente predisposta, alternandosi nei vari tipi di attività.

**Costi**

Euro 4,00 / partecipante / laboratorio - Trasporti, spostamenti e pranzo a carico dell' organizzatore dei centri estivi.

**SOLO 2,50 euro**





## SCARPERIA

### 1 “Alla Scoperta del Castello”

Per ragazzi da 6 a 14 anni



#### Programma della giornata

Ore 10.00-10.30 Arrivo al **Museo dei Ferri Taglienti** presso il Palazzo dei Vicari di Scarperia

Eventuale pausa merenda

Ore 10.30 - 12.30 Laboratorio didattico (a scelta tra il n.01 e n.02) nel Palazzo dei Vicari con l'operatore del museo

Ore 12.30 Partenza a piedi o con pullman privato per la “Pineta di Scarperia” (1500 m dal museo): parco con ampi spazi ombreggiati, attrezzata per pic nic e dotata di bar e servizi igienici. In caso di maltempo è possibile utilizzare per il pranzo, lo spazio coperto del circolo Mcl, nelle vicinanze del museo (viene richiesta una piccola offerta).

Ore 13.00 Arrivo in pineta e pranzo a sacco nell'area attrezzata

Ore 14.00 - 15.30 Relax e piccoli giochi autogestiti nel fresco parco attrezzato della pineta (vedi depliant della pineta fornito dall'operatore museale)

Ore 15.30 Partenza per rientro in sede

#### Breve descrizione dei laboratori didattici

Attraverso una mappa specifica del castello di Scarperia i ragazzi saranno invitati ad orientarsi autonomamente ed a scoprire dove sono collocati gli ambienti di riferimento come la stanza delle torture, le prigioni, il pozzo, la loggia, le strutture difensive, le stanze private del Vicario, ecc. Il tutto è pensato come una vera e propria divertente “caccia al tesoro”, attraverso la quale si acquisiranno notizie importanti su Scarperia e il suo castello medievale.

#### Costi

Euro 5,00 / partecipante / laboratorio

Trasporti, spostamenti e pranzo a carico dell'organizzatore dei centri estivi.

### 2 “Dall’Alto dei Merli”

Per ragazzi da 6 a 14 anni



#### Programma della giornata

Ore 10.00-10.30 Arrivo al **Museo dei Ferri Taglienti** presso il Palazzo dei Vicari di Scarperia

Eventuale pausa merenda

Ore 10.30 - 12.30 Laboratorio didattico (a scelta tra il n.01 e n.02) nel Palazzo dei Vicari con l'operatore del museo

Ore 12.30 Partenza a piedi o con pullman privato per la “Pineta di Scarperia” (1500 m dal museo): parco con ampi spazi ombreggiati, attrezzata per pic nic e dotata di bar e servizi igienici. In caso di maltempo è possibile utilizzare per il pranzo, lo spazio coperto del circolo Mcl, nelle vicinanze del museo (viene richiesta una piccola offerta).

Ore 13.00 Arrivo in pineta e pranzo a sacco nell'area attrezzata

Ore 14.00 - 15.30 Relax e piccoli giochi autogestiti nel fresco parco attrezzato della pineta (vedi depliant della pineta fornito dall'operatore museale)

Ore 15.30 Partenza per rientro in sede

#### Breve descrizione dei laboratori didattici

Con una mappa specifica del paese si osserva e si capisce la struttura del paese e del Palazzo dei Vicari, che in questo caso viene studiato come fortino militare. Poi si entra nel palazzo e attraverso un gioco impostato come una “caccia al tesoro” si scoprono i principali spazi interni, in particolare si va nel sottotetto a scoprire l'archivio storico, solitamente chiuso al pubblico, e i libri antichi. Infine si va sugli alti merli del palazzo, si osserva la struttura del territorio e del paese dall'alto, si gode dello splendido panorama e giocando e nascondendosi dietro i merli si capisce la funzione di queste antiche strutture.

#### Costi

Euro 5,00 / partecipante / laboratorio

Trasporti, spostamenti e pranzo a carico dell'organizzatore dei centri estivi.



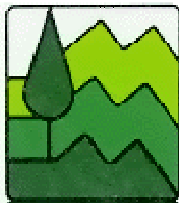

## 3 “Alla Ricerca del mio Stemma!” Per bambini da 3 a 6 anni



## 4 “La Magia del Ferro che si trasforma” Per ragazzi da 6 a 14 anni



### Programma della giornata

Ore 10.00-10.30 Arrivo al **Museo dei Ferri Taglienti** presso il Palazzo dei Vicari di Scarperia

Eventuale pausa merenda

Ore 10.30 - 12.30 Laboratorio didattico nel Palazzo dei Vicari con l'operatore del museo

Ore 12.30 Partenza a piedi o con pullman privato per la “Pineta di Scarperia” (1500 m dal museo): parco con ampi spazi ombreggiati, attrezzata per pic nic e dotata di bar e servizi igienici. In caso di maltempo è possibile utilizzare per il pranzo, lo spazio coperto del circolo Mcl, nelle vicinanze del museo (viene richiesta una piccola offerta).

Ore 13.00 Arrivo in pineta e pranzo a sacco nell'area attrezzata

Ore 14.00 - 15.30 Relax e piccoli giochi autogestiti nel fresco parco attrezzato della pineta ( vedi depliant della pineta fornito dall'operatore museale )

Ore 15.30 Partenza per rientro in sede

### Breve descrizione dei laboratori didattici

I bambini vengono accolti nell'atrio affrescato del palazzo rinascimentale. L'operatore racconta la storia del castello e del vicario che l'abitava. Viene spiegato il concetto di stemma come disegno che certifica l'appartenenza ad una famiglia. A questo punto ogni bambino sceglie il disegno dello stemma che preferisce e con l'aiuto dell'operatore lo disegna su un foglio, lo colora, e lo spilla su un supporto che sarà poi indossato dal bambino stesso. Adesso abbiamo creato un bel gruppo di “piccoli vicari” che giocheranno ad impersonare le funzioni del vero vicario!

### Costi

Euro 5,00 / partecipante / laboratorio

Trasporti, spostamenti e pranzo a carico dell' organizzatore dei centri estivi.

### Programma della giornata

Ore 10.00-10.30 Arrivo al **Museo dei Ferri Taglienti** presso il Palazzo dei Vicari di Scarperia

Eventuale pausa merenda

Ore 10.30 - 12.30 Laboratorio didattico nel Palazzo dei Vicari con l'operatore del museo

Ore 12.30 Partenza a piedi o con pullman privato per la “Pineta di Scarperia” (1500 m dal museo): parco con ampi spazi ombreggiati, attrezzata per pic nic e dotata di bar e servizi igienici. In caso di maltempo è possibile utilizzare per il pranzo, lo spazio coperto del circolo Mcl, nelle vicinanze del museo (viene richiesta una piccola offerta).

Ore 13.00 Arrivo in pineta e pranzo a sacco nell'area attrezzata

Ore 14.00 - 15.30 Relax e piccoli giochi autogestiti nel fresco parco attrezzato della pineta ( vedi depliant della pineta fornito dall'operatore museale )

Ore 15.30 Partenza per rientro in sede

### Breve descrizione dei laboratori didattici

Dopo una prima visita al castello dove si può prendere contatto con la storia dei ferri taglienti e delle loro diverse tipologie di utilizzo si passa ad un'esperienza diretta, stimolante tutti i “sensi”, presso la bottega del coltellinaio. Qui i ragazzi verranno avvicinati alle varie fasi della lavorazione dei materiali (il ferro, il corno) partecipando direttamente ad un'attività artigianale ancora condotta con tecniche antiche e capaci di stimolare sensazioni intense: si accende la forgia, si batte il ferro, si percepiscono gli “odori” dei materiali trattati e i rumori della loro lavorazione. Si diventa piccoli artefici di un manufatto che racconta la magia della trasformazione della materia.

### Costi

Euro 5,00 / partecipante / laboratorio

Trasporti, spostamenti e pranzo a carico dell' organizzatore dei centri estivi.

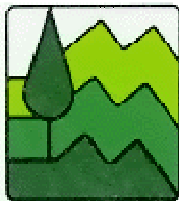

## S. AGATA (SCARPERIA)

### 1 "Laboratori Preistorici e il Museo dei Personaggi Viventi" Per ragazzi da 6 a 14 anni



#### Programma della giornata

Ore 10.00 Arrivo a Museo Archeologico di S. Agata  
Eventuale pausa merenda  
Ore 10.30 – 12.00 Visita e laboratori didattici con operatore del museo  
Ore 12.15 Partenza a piedi per il giardino del Centro Polivalente di S. Agata (300 m circa). Il bar aperto più vicino si trova nelle immediate vicinanze della pieve. Oppure in pullman partenza per la "Pineta di Scarperia", attrezzata per picnic, con ampie aree ombreggiate e dotata di bar e servizi igienici.  
Ore 12.30 Arrivo in pineta e pranzo a sacco nell'area attrezzata  
Ore 14.00 - 15.30 Relax e piccoli giochi autogestiti nel fresco parco attrezzato della pineta  
Ore 15.30 Partenza per rientro in sede

#### Breve descrizione dei laboratori didattici

Sarà possibile scegliere fra 2 dei seguenti laboratori:  
1 "La farina più antica del mondo": i ragazzi utilizzeranno macine e macinelli in pietra, per trasformare semplici semi in soffice farina.  
2 "L'ornamento preistorico": con l'utilizzo di utensili ricostruiti appositamente i ragazzi costruiranno un proprio monile, che potranno portare via.  
3 "La prima tessitura": utilizzando i telai, ricostruiti su modello di 7000 anni fa, i ragazzi proveranno le tecniche di tessitura. Dal filo, la trama e infine il tessuto prodotto che ognuno potrà tenere per ricordo.

#### Costi

Euro 5,00 / partecipante / 2 laboratori  
Trasporti, spostamenti e pranzo a carico dell' organizzatore dei centri estivi.

### 2 "Una Giornata nel Villaggio Preistorico" Per ragazzi da 6 a 14 anni



#### Programma della giornata

Ore 10.00 Arrivo al Museo Archeologico di S. Agata  
Eventuale pausa merenda  
Ore 10.30 – 12.30 Visita e laboratorio didattico con operatore del museo  
Ore 13.00 Pranzo nel villaggio preistorico con l'assaggio di alimenti cotti come una volta sulla pietra  
Ore 14.00 La vita nel villaggio preistorico: la caccia, la pesca, la lavorazione della selce, dell'argilla e tanto altro...  
Ore 15.30 Partenza per rientro in sede

#### Breve descrizione del laboratorio didattico

Per far comprendere come viveva l'uomo nella preistoria si invitano i ragazzi, all'interno di un piccolo villaggio ricostruito da un archeologo con estrema fedeltà alla realtà, a vivere una giornata con i tempi e i modi dell'uomo primitivo. Il tutto in un clima divertente, con la presenza di un archeologo che farà conoscere ai ragazzi varie tecniche di cottura antica dei cibi, lavorazione della selce, caccia, pesca, ecc.

#### Costi

Euro 8,00 / partecipante / laboratorio dell'intera giornata  
Trasporti, spostamenti e pranzo a carico dell' organizzatore dei centri estivi.

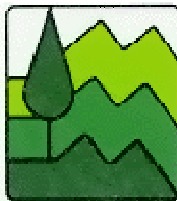

**S. AGATA** ( SCARPERIA )  
**“Museo dei Personaggi in Movimento”**  
**GREZZANO** (BORGO SAN LORENZO)  
**“Imparo a macinare la farina”**  
**Per bambini da 3 a 10 anni**



**Programma della giornata**

Ore 10.00 Arrivo al “Museo dei Personaggi in Movimento” di Sant’Agata  
 Eventuale pausa merenda  
 Ore 10.30 - 11.00 Visita al “Museo dei personaggi in movimento” di Leprino Falieri situato nel Centro Polivalente  
 Ore 11.15 Relax e piccoli giochi autogestiti nel giardino del Centro Polivalente.  
 Ore 12.00 Pranzo a sacco e relax autogestito nel giardino.  
 Ore 13,30 Partenza per il Mulino Faini a Grezzano  
 Ore 14.00 Arrivo al **Mulino Faini**: visita e breve laboratorio  
 Ore 15.30 Partenza per rientro in sede

**Breve descrizione del laboratorio didattico**

Dopo la visita al Museo di Leprino dove i piccoli personaggi ‘in movimento’ faranno rivivere gli antichi mestieri del paese, nel pomeriggio sarà possibile partecipare al laboratorio presso il Mulino Faini di Grezzano ( Borgo san Lorenzo): dove verrà spiegato il ciclo della produzione della farina, dalla vagliatura del grano ( stanza della vagliatura ), fino alla setacciatura della farina. Per mezzo di un modellino verrà mostrata l’azione delle antiche pale e una volta azionato il motore delle macine bambini assisteranno alla macinatura.

**Costi**

Offerta libera/**Museo dei Personaggi in Movimento(Leprino)**  
 Euro 2,50 / partecipante / laboratorio / **Mulino**  
 Trasporti, spostamenti e pranzo a carico dell’ organizzatore dei centri estivi.

**RUFINA**  
**“Caccia al Bacco”**  
**Per ragazzi da 6 a 14 anni**  
 (Gruppi di minimo 25 partecipanti)



**Programma della giornata**

Ore 10.00 Arrivo al **Museo della Vite e del Vino** nella Villa di Poggio Reale a Rufina  
 Eventuale pausa merenda  
 Ore 10.30 – 11.00 Visita con operatore al museo  
 Ore 11,00 – 12,30 Caccia al Bacco: indovinelli a tema in una caccia al tesoro nel parco della Villa  
 Ore 13.00 Pranzo a sacco nel Parco della Villa, con possibilità di accedere ai servizi igienici anche nel pomeriggio. Non esistono spazi al chiuso in caso di maltempo.  
 Ore 14.00 - 15.30 Relax e piccoli giochi autogestiti nel parco della villa  
 Ore 15.30 Partenza per rientro in sede

**Breve descrizione del laboratorio didattico**

Dopo aver ascoltato e seguito nel museo le spiegazioni dell’operatore circa le diverse fasi di lavorazione dell’uva per la produzione del vino e aver osservato gli strumenti necessari ai diversi momenti della lavorazione, ci si sposta fuori nel parco e inizia la caccia al tesoro. I partecipanti saranno invitati a risolvere indovinelli e trovare indizi relativi a Bacco, al vino, alla cantina tra i vigneti, nell’arboreto e nel boschetto della villa .

**Costi**

Euro 5,00 / partecipante / laboratorio  
 Trasporti, spostamenti e pranzo a carico dell’ organizzatore dei centri estivi



# Novità!!

comunità montana

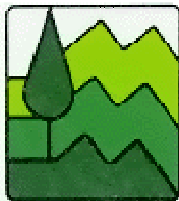

mugello

# Novità!!

## BORGO SAN LORENZO

### 1 “Frantumi: Laboratorio di Mosaico” Per ragazzi da 6 a 14 anni



#### Programma della giornata

Ore 10.00 Arrivo al **Museo della Manifattura Chini** presso Villa Pecori Giraldi di Borgo San Lorenzo

Eventuale pausa merenda

Ore 10.30 - 12.30 Visita e laboratorio didattico con operatore del museo

Ore 13.00 Pranzo a sacco nel Parco della Villa, con ampi spazi ombreggiati e possibilità di accesso ai servizi igienici. In caso di maltempo il gestore mette a disposizione uno spazio coperto, previo pagamento di una piccola quota per le pulizie.

Ore 14.15 Eventuale passeggiata fino al fiume Sieve ( 1000 m circa )

Ore 14.30 - 15.30 Relax e piccoli giochi autogestiti lungo il fiume Sieve

Ore 15.30 Partenza per rientro in sede

#### Breve descrizione del laboratorio didattico

Il laboratorio permette di conoscere la tecnica del mosaico e di sperimentarla direttamente attraverso la realizzazione di una mattonella. Partendo dallo spunto di soggetti decorativi Liberty presenti nel museo, ogni partecipante comporrà il suo capolavoro un pezzetto dopo l'altro.

E' facile basta solo un po' di fantasia per creare fantastiche decorazioni, giochi di luci e di colori.....

#### Costi

Euro 5,00 / partecipante / laboratorio

Trasporti, spostamenti e pranzo a carico dell' organizzatore dei centri estivi.

### 2 “I Segreti del Parco” Per bambini da 3 a 11 anni



#### Programma della giornata

Ore 10.00 Arrivo al **Museo della Manifattura Chini** presso Villa Pecori Giraldi di Borgo San Lorenzo

Eventuale pausa merenda

Ore 10.30 - 12.30 Visita e laboratorio didattico con operatore del museo

Ore 13.00 Pranzo a sacco nel Parco della Villa, con ampi spazi ombreggiati e possibilità di accesso ai servizi igienici. In caso di maltempo il gestore mette a disposizione uno spazio coperto, previo pagamento di una piccola quota per le pulizie.

Ore 14.15 Eventuale passeggiata fino al fiume Sieve ( 1000 m circa )

Ore 14.30 - 15.30 Relax e piccoli giochi autogestiti lungo il fiume Sieve

Ore 15.30 Partenza per rientro in sede

#### Breve descrizione del laboratorio didattico

Nel bellissimo parco della Villa Pecori Giraldi si aggirano improbabili personaggi.....e compaiono inaspettatamente sotto gli antichi alberi strani oggetti. Un gioco di movimento, ma anche di pensiero, per mettere in moto il corpo e la mente e conoscere in maniera ludica la storia della villa e della sua collezione.

N.B. In caso di maltempo verrà proposta un'attività alternativa tra quelle del catalogo.

#### Costi

Euro 5,00 / partecipante / laboratorio

Trasporti, spostamenti e pranzo a carico dell' organizzatore dei centri estivi.



# Novità!!

Comunità Montana

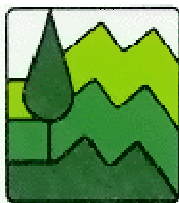

Mugello

## 3 “Il Grande Gioco dei 5 sensi” Per bambini da 3 a 11 anni



### Programma della giornata

Ore 10.00 Arrivo al **Museo della Manifattura Chini** presso Villa Pecori Giraldi di Borgo San Lorenzo

Eventuale pausa merenda

Ore 10.30 - 12.30 Visita e laboratorio didattico con operatore del museo

Ore 13.00 Pranzo a sacco nel Parco della Villa, con ampi spazi ombreggiati e possibilità di accesso ai servizi igienici. In caso di maltempo il gestore mette a disposizione uno spazio coperto, previo pagamento di una piccola quota per le pulizie.

Ore 14.15 Eventuale passeggiata fino al fiume Sieve ( 1000 m circa )

Ore 14.30 - 15.30 Relax e piccoli giochi autogestiti lungo il fiume Sieve

Ore 15.30 Partenza per rientro in sede

### Breve descrizione del laboratorio didattico

Un percorso plurisensoriale per scoprire la ceramica: da vedere, toccare, annusare, ascoltare e perché no, gustare!! Attraverso un approccio ludico e operativo i bambini sono invitati ad entrare in contatto con questo materiale, esplorandolo con ogni senso. Il tatto: argilla cruda, cotta, ceramica, gres, manipolazione; la vista: una sorta di caccia all'oggetto con i dettagli delle decorazioni da ricercare nei pezzi del museo; l'udito: perché la ceramica ha un suono ..

### Costi

Euro 5,00 / partecipante / laboratorio

Trasporti, spostamenti e pranzo a carico dell' organizzatore dei centri estivi.

## 4 “Giocare con l'Arte” Per ragazzi da 3 a 14 anni



### Programma della giornata

Ore 10.00 Arrivo al **Museo della Manifattura Chini** presso Villa Pecori Giraldi di Borgo San Lorenzo

Eventuale pausa merenda

Ore 10.30 - 12.30 Visita e laboratorio didattico con operatore del museo

Ore 13.00 Pranzo a sacco nel Parco della Villa, con ampi spazi ombreggiati e possibilità di accesso ai servizi igienici. In caso di maltempo il gestore mette a disposizione uno spazio coperto, previo pagamento di una piccola quota per le pulizie.

Ore 14.15 Eventuale passeggiata fino al fiume Sieve ( 1000 m circa )

Ore 14.30 - 15.30 Relax e piccoli giochi autogestiti lungo il fiume Sieve

Ore 15.30 Partenza per rientro in sede

### Breve descrizione del laboratorio didattico

Dopo una breve visita al museo i bambini verranno guidati dall'operatore alla manipolazione della creta per la realizzazione di un piatto decorato. A seconda delle fasce d'età (3-5 anni / 6-10 anni / 11-14 anni) verranno utilizzate tecniche e metodi di decorazioni differenziati: dalle semplici 'impronte' alla tecnica del 'colombino' con decorazione geometrica o figurativa.

Alla fine del laboratorio ognuno potrà portare via il proprio lavoro.

### Costi

Euro 5,00 / partecipante / laboratorio

Trasporti, spostamenti e pranzo a carico dell' organizzatore dei centri estivi.

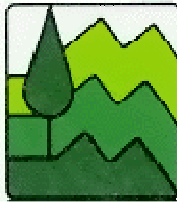

## 5 “Scaraboc... chini” Per bambini da 3 a 11 anni



### Programma della giornata

- Ore 10.00 Arrivo al **Museo della Manifattura Chini** presso Villa Pecori Giraldi di Borgo San Lorenzo
- Eventuale pausa merenda
- Ore 10.30 - 12.30 Visita e laboratorio didattico con operatore del museo
- Ore 13.00 Pranzo a sacco nel Parco della Villa, con ampi spazi ombreggiati e possibilità di accesso ai servizi igienici. In caso di maltempo il gestore mette a disposizione uno spazio coperto, previo pagamento di una piccola quota per le pulizie.
- Ore 14.15 Eventuale passeggiata fino al fiume Sieve ( 1000 m circa )
- Ore 14.30 - 15.30 Relax e piccoli giochi autogestiti lungo il fiume Sieve
- Ore 15.30 Partenza per rientro in sede

### Breve descrizione del laboratorio didattico

I bambini durante una visita semplificata al museo, saranno invitati a soffermarsi su oggetti decorazioni particolari e saranno invitati a riprodurre gli stemmi, le mattonelle, le decorazioni di vasi osservati, tenendo in considerazione le linee curve, rette, continue ecc. Alla fine del percorso museale ognuno potrà portar via i propri “scarabocchini”.

### Costi

Euro 5,00 / partecipante / laboratorio  
Trasporti, spostamenti e pranzo a carico dell' organizzatore dei centri estivi.

## 6 “Vietato Non Toccare” Per bambini da 3 a 11 anni

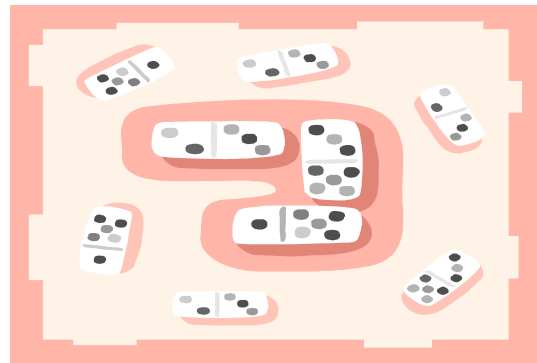

### Programma della giornata

- Ore 10.00 Arrivo al **Museo della Manifattura Chini** presso Villa Pecori Giraldi di Borgo San Lorenzo
- Eventuale pausa merenda
- Ore 10.30 - 12.30 Visita e laboratorio didattico con operatore del museo
- Ore 13.00 Pranzo a sacco nel Parco della Villa, con ampi spazi ombreggiati e possibilità di accesso ai servizi igienici. In caso di maltempo il gestore mette a disposizione uno spazio coperto, previo pagamento di una piccola quota per le pulizie.
- Ore 14.15 Eventuale passeggiata fino al fiume Sieve ( 1000 m circa )
- Ore 14.30 - 15.30 Relax e piccoli giochi autogestiti lungo il fiume Sieve
- Ore 15.30 Partenza per rientro in sede

### Breve descrizione del laboratorio didattico

La conoscenza del mondo per un bambino è di tipo plurisensoriale e tra tutti i sensi il tatto è quello maggiormente usato. Nella prima parte del laboratorio i bambini saranno liberi di toccare tutti i materiali messi loro a disposizione: caldi e freddi, morbidi e ruvidi, duri e liquidi, texture di ogni tipo per sperimentare ogni genere di sensazione tattile. I bambini saranno invitati ad affondare le loro mani in scatole tattili, in modo da ricavare attraverso le sensazioni informazioni sulla qualità dei materiali.

Nella seconda parte i bambini, una volta scelti i materiali preferiti, possono assemblarli costruendo tavole lineari, oggetti, giochi (domino tattile) o libri, creando percorsi tattili ogni volta differenti. E' possibile anche abbinare il percorso tattile alla manipolazione della creta.

### Costi

Euro 5,00 / partecipante / laboratorio  
Trasporti, spostamenti e pranzo a carico dell' organizzatore dei centri estivi.

## VICCHIO

### 1 “Caccia all’Oggetto” Per ragazzi da 6 a 14 anni



### 2 “Le Espressioni dell’Arte” Per ragazzi da 6 a 14 anni



#### Programma della giornata

Ore 10.00 Arrivo al **Museo d’Arte Sacra e Religiosità Popolare Beato Angelico** di Vicchio  
Eventuale pausa merenda  
Ore 10.30 – 12.30 Visita e laboratorio didattico con operatore del museo  
Ore 13.00 Partenza per il Lago di Montelleri (distanza 1500 m) o alternativamente alla piscina di Vicchio  
Ore 13.30 Pranzo a sacco nell’ area attrezzata del Lago di Montelleri. (o nel parco della piscina)  
Ore 14.30 - 15.30 Relax e piccoli giochi autogestiti intorno al lago o in piscina  
Ore 15.30 Partenza per rientro in sede

#### Programma della giornata

Ore 10.00 Arrivo al **Museo d’Arte Sacra e Religiosità Popolare Beato Angelico** di Vicchio  
Eventuale pausa merenda  
Ore 10.30 – 12.30 Visita e laboratorio didattico con operatore del museo  
Ore 13.00 Partenza per il Lago di Montelleri (distanza 1500 m) o alternativamente alla piscina di Vicchio  
Ore 13.30 Pranzo a sacco nell’ area attrezzata del Lago di Montelleri. (o nel parco della piscina)  
Ore 14.30 - 15.30 Relax e piccoli giochi autogestiti intorno al lago o in piscina  
Ore 15.30 Partenza per rientro in sede

#### Breve descrizione del laboratorio didattico

I ragazzi saranno stimolati a una sorta di “caccia al particolare” che permetterà loro di avvicinarsi al linguaggio dell’ arte, familiarizzando con le immagini e i loro contesti storici, imparando a riconoscere i soggetti raffigurati attraverso gli attributi e gli altri indizi e oggetti allegorici.

#### Breve descrizione del laboratorio didattico

I ragazzi saranno invitati a riflettere sul significato e sulla valenza dei gesti, sul modo di esprimere i sentimenti e le qualità (dolore, dolcezza, saggezza, amore,...) attraverso le espressioni del viso, le posizioni del corpo, i colori e le caratterizzazioni paesaggistiche. Ci si soffermerà sull’importanza degli attributi e dei simboli di ciascun personaggio. La visita termina con delle piccole rappresentazioni sceniche delle diverse espressioni osservate.

#### Costi

Euro 5,00 / ragazzo / laboratorio  
Trasporti, spostamenti e pranzo a carico dell’ organizzatore dei centri estivi.

#### Costi

Euro 5,00 / ragazzo / laboratorio  
Trasporti, spostamenti e pranzo a carico dell’ organizzatore dei centri estivi.

# Novità!!

comunità montana

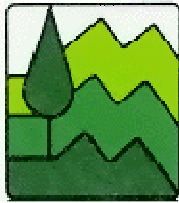

mugello

# Novità!!

## VICCHIO: CASA DI GIOTTO

### 1 “Giotto e gli Elfi”

Per bambini da 3 a 10 anni



### 2 “Giotto Bambino diventa Pittore”

Per ragazzi da 3 a 14 anni

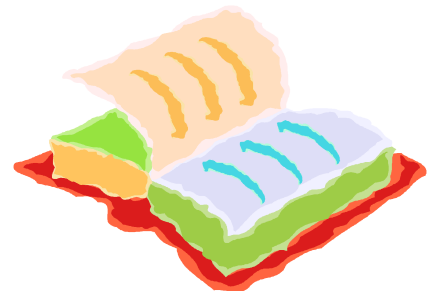

#### Programma della giornata

Ore 10.00 Arrivo alla **Casa di Giotto** a Vicchio  
Eventuale pausa merenda  
Ore 10.30 – 12.30 Visita e laboratorio didattico con operatore del museo  
Ore 13.00 Partenza per il Lago di Montelleri (distanza 2500 m) o alternativamente alla piscina di Vicchio  
Ore 13.30 Pranzo a sacco nell' area attrezzata del Lago di Montelleri. (o nel parco della piscina)  
Ore 14.30 - 15.30 Relax e piccoli giochi autogestiti intorno al lago o in piscina  
Ore 15.30 Partenza per rientro in sede

#### Breve descrizione del laboratorio didattico

Ideato e condotto dall' illustratrice Marta Manetti.  
Una piccola caccia al tesoro intorno alla casa di Giotto cercando gli elfi dei colori... Scopriamo la storia dei colori in compagnia di Giotto e dei suoi amici elfi con cui gioca per creare tante belle opere...L'elfo blu, l'elfo rosso, l'elfo giallo ci raccontano la loro storia attraverso i secoli e la teoria dei colori. Nel nostro percorso incontreremo anche l'elfo nero, l'elfo viola, l'elfo verde e l'elfo arancione senza dimenticarsi l'elfo bianco. Rientrati poi a Casa di Giotto osserveremo i pigmenti e le materie prime da cui sono stati tratti i colori fino dai tempi più antichi. Giochiamo anche noi con i colori usando la tecnica di Giotto, sperimentando la tecnica della tempera all'uovo e creando una piccola opera d'arte da portare a casa.

#### Costi

Euro 5,00 / partecipante / laboratorio  
Trasporti, spostamenti e pranzo a carico dell' organizzatore dei centri estivi.

#### Programma della giornata

Ore 10.00 Arrivo alla **Casa di Giotto** a Vicchio  
Eventuale pausa merenda  
Ore 10.30 – 12.30 Visita e laboratorio didattico con operatore del museo  
Ore 13.00 Partenza per il Lago di Montelleri (distanza 2500 m) o alternativamente alla piscina di Vicchio  
Ore 13.30 Pranzo a sacco nell' area attrezzata del Lago di Montelleri. (o nel parco della piscina)  
Ore 14.30 - 15.30 Relax e piccoli giochi autogestiti intorno al lago o in piscina  
Ore 15.30 Partenza per rientro in sede

#### Breve descrizione del laboratorio didattico

Lavorare in bottega del maestro Cimabue per imparare la pittura era la grande aspirazione di Giotto bambino. L'operatore museale attraverso la narrazione di un libro, interagisce con i bambini tramite giochi ed attività seguendo un percorso che si snoda tra la Casa e gli spazi esterni, per ripercorrere le tappe fondamentali della vita di questo famoso personaggio dall' infanzia fino alla maturità. I partecipanti proveranno la tecnica del disegno a mano alzata, la tempera al tuorlo d'uovo e viaggeranno per il mondo alla ricerca delle materie prime per fare i colori.

#### Costi

Euro 5,00 / partecipante / laboratorio  
Trasporti, spostamenti e pranzo a carico dell' organizzatore dei centri estivi





## VICCHIO CASA DI GIOTTO

### 3 “Storie di Colori” Per ragazzi da 6 a 14 anni



#### Programma della giornata

- Ore 10.00 Arrivo alla Casa di Giotto a Vicchio
- Eventuale pausa merenda
- Ore 10.30 – 12.30 Visita e laboratorio didattico con operatore del museo
- Ore 13.00 Partenza per il Lago di Montelleri (distanza 2500 m) o alternativamente alla piscina di Vicchio
- Ore 13.30 Pranzo a sacco nell' area attrezzata del Lago di Montelleri. (o nel parco della piscina)
- Ore 14.30 - 15.30 Relax e piccoli giochi autogestiti intorno al lago o in piscina
- Ore 15.30 Partenza per rientro in sede

#### Breve descrizione del laboratorio didattico

Nel Laboratorio prende vita un vero e proprio “racconto per immagini” che intreccia le storie dei diversi colori (rosso, giallo, blu, verde, arancione, viola, bianco e nero) nel corso dei secoli: i ragazzi comprendono così quanti significati i colori hanno potuto assumere nella storia. Nella seconda parte del laboratorio i partecipanti – nuovi apprendisti di bottega – possono cimentarsi nell'antica tecnica pittorica di Giotto, mescolando (temperando) i pigmenti con il legante naturale dell'uovo. E proprio con la tempera all'uovo a ciascuno sarà data la possibilità di lavorare per realizzare un piccolo dipinto, da portare via con sé a ricordo dell'esperienza.

#### Costi

Euro 5,00 / partecipante / laboratorio  
Trasporti, spostamenti e pranzo a carico dell' organizzatore dei centri estivi.

## DICOMANO

### 1 “Ma come Scrivevano gli Etruschi?”

#### Per ragazzi da 6 a 14 anni

(Gruppi di minimo 15 partecipanti )



#### Programma della giornata

- Ore 10.00 Arrivo al Museo Archeologico Comprensoriale di Dicomano
- Eventuale pausa merenda
- Ore 10.30 - 13.00 Breve visita al museo e laboratorio didattico con operatore del museo presso l'aula didattica
- Ore 13.15 Pranzo a sacco
- Ore 14.00 - 15.00 Relax e piccoli giochi autogestiti nel Parco dell'Albereta a 300 metri dal museo OPPURE
- Ore 14.00 - 15.00 Visita all'area archeologica di Frascole alternata a relax e piccoli giochi autogestiti nei dintorni degli scavi.
- Ore 15.30 Partenza per rientro in sede

#### Breve descrizione del laboratorio didattico

Dopo la visita al Museo inizieremo, attraverso l'uso di materiali diversi (calami, tavolette di argilla, ceramica graffita, ecc.), il viaggio per capire i processi logici, sociali e culturali che hanno caratterizzato la scrittura nell'antichità per arrivare agli Etruschi.

Nel pomeriggio, se concordato il laboratorio di un'intera giornata, saliremo a piedi - dall'area posteggio - verso l'area archeologica di Frascole, dove visiteremo le strutture cercando, con un gioco a squadre, di capirne la funzione anche in relazione al territorio.

#### Costi

Euro 5,00 / partecipante / laboratorio  
Euro 10,00 / partecipante / intera giornata  
Trasporti, spostamenti e pranzo a carico dell' organizzatore dei centri estivi.

## INFORMAZIONI GENERALI VALIDE PER TUTTI I MUSEI DEL SISTEMA MUSEALE MUGELLO MONTAGNA FIORENTINA

- L'operatore museale, se non concordato diversamente, sarà a disposizione del gruppo solo durante l'orario dei laboratori; saranno a cura dell'organizzatore dei centri estivi tutti gli altri tempi della giornata.
- Trasporti, spostamenti e pranzo sono a carico dell'organizzatore dei centri estivi.
- E' possibile modificare le offerte a seconda delle esigenze dei singoli gruppi.
- Tutti gli orari proposti sono indicativi: è possibile concordare modifiche con la segreteria organizzativa.
- Tutti i laboratori vengono tenuti da operatori museali qualificati, che sono in grado di modulare l'offerta a seconda delle esigenze del gruppo.
- Tutti i materiali necessari per i laboratori didattici vengono forniti dal museo.
- I laboratori sono stati progettati tenendo presente oltre alla didattica anche l'aspetto ludico.
- Gli ambienti dove si svolgono i laboratori sono adatti ad ospitare bambini.
- Le aree indicate per la sosta pranzo sono spaziose e ombreggiate e mai troppo distanti dai musei.
- E' sempre presente la possibilità di usufruire dei bar e botteghe della zona per l'acquisto di panini, gelati, bibite ecc.
- I laboratori sono riproponibili durante tutto l'anno.
- **In caso di ritardo o disdetta è obbligatorio contattare telefonicamente, il prima possibile, la segreteria organizzativa, in modo da poter avvisare l'operatore museale sul cambio di programma.**

I laboratori indicati fanno parte di una più ampia proposta di didattica museale della Comunità Montana Mugello, indirizzata alla scuola (dall'Infanzia alla Secondaria di II grado), ai giovani, agli adulti e diversamenteabili. Il catalogo completo con la descrizione in dettaglio di tutti i laboratori è consultabile sul sito internet: <http://www.cm-mugello.fi.it>.

Per informazioni e prenotazioni  
Esploramuseo  
dal lunedì al giovedì  
9.00 - 12.00  
tel 055 84527175 fax 055 84527177  
al di fuori dell'orario d'ufficio è possibile contattare la segreteria al  
cell 334 7954498  
[esploramuseo@cm-mugello.fi.it](mailto:esploramuseo@cm-mugello.fi.it)