



UNIONE MONTANA dei COMUNI del MUGELLO

Barberino di Mugello – Borgo S. Lorenzo – Dicomano – Firenzuola – Marradi –
Palazzuolo sul Senio – S. Piero a Sieve – Scarperia – Vicchio

All'Unione dei Comuni del Mugello

OGGETTO: Dichiarazione resa ai sensi dell'art. 14 "Obblighi di pubblicazione concernenti i componenti degli organi di indirizzo politico", comma 1. lettere b), d), e), f), del d.lgs. n. 33/2013

Il sottoscritto ALESSANDRO NOCENTINI _____

nato a FIRENZE _____ il 26/11/1982 _____

residente a DICOMANO _____ in Via VITTORIO VENETO 96 _____

in qualità di CONSIGLIERE COMUNALE del Comune del Dicomano,

(*indicare l'incarico rivestito Sindaco/Assessore/Presidente Consiglio/Consigliere*)

ai sensi degli artt. 46, 47, 48 del D.P.R. 28.12.2000, n. 445, consapevole delle sanzioni penali previste dall'art. 76 del medesimo D.P.R. per le ipotesi di falsità in atti e dichiarazioni mendaci ivi indicate:

DICHIARA

a) di essere a conoscenza che i dati resi con la presente dichiarazione dovranno essere pubblicati sul sito web del Comune, nella sezione "Amministrazione trasparente";

b) di ricoprire presso enti pubblici o privati le seguenti cariche, con indicati di fianco i relativi compensi a qualsiasi titolo corrisposti in ragione della carica:

DENOMINAZIONE ENTE: *Comune di Dicomano*

Partita I.V.A./ Codice Fiscale: _____ Indirizzo sede legale:

Via/P.za *Piazza della Repubblica* n. 2 Città DICOMANO _____ Provincia FI

Carica ricoperta *Consigliere Comunale* Compenso anno 2012 _____

DENOMINAZIONE ENTE: *Università degli Studi di Firenze*

Partita I.V.A./ Codice Fiscale: _____ Indirizzo sede legale:

Via/P.za *Piazza San Marco* n. 4 Città FIRENZE _____ Provincia FI

Carica ricoperta *Ph.D. Stud.* Compenso anno 2012 NESSUNO

DENOMINAZIONE ENTE: _____

Partita I.V.A./ Codice Fiscale: _____ Indirizzo sede legale:

Via/P.za _____ n. _____ Città _____ Provincia _____

Carica ricoperta _____ Compenso anno 2012 _____

c) di svolgere i seguenti incarichi, con oneri a carico della finanza pubblica, con indicati di fianco i relativi compensi a qualsiasi titolo spettanti in ragione dell'incarico:

DENOMINAZIONE ENTE: _____

Partita I.V.A./ Codice Fiscale: _____ Indirizzo sede legale:

Via/P.za _____ n. _____ Città _____ Provincia _____

**UNIONE MONTANA dei COMUNI del MUGELLO**Barberino di Mugello – Borgo S. Lorenzo – Dicomano – Firenzuola – Marradi –
Palazzuolo sul Senio – S. Piero a Sieve – Scarperia – Vicchio

Carica ricoperta _____ Compenso anno 2012 _____

DENOMINAZIONE ENTE: _____

Partita I.V.A./ Codice Fiscale: _____ Indirizzo sede legale:

Via/P.za _____ n. _____ Città _____ Provincia _____

Carica ricoperta _____ Compenso anno 2012 _____

d) di essere titolare di diritti reali sui seguenti beni immobili:

NESSUNO

Natura del diritto ¹	Descrizione immobile	Ubicazione (Comune)	Quota proprietà

e) di essere titolare di diritti reali sui seguenti beni mobili iscritti in pubblici registri:

NESSUNO

Natura del diritto ²	Descrizione	Anno immatricolazione	Eventuali note

f) di essere titolare di diritti reali sulle azioni di società e/o quote di partecipazione a società di seguito indicati:**DENOMINAZIONE SOCIETÀ:** _____

Partita I.V.A./ Codice Fiscale: _____ Indirizzo sede legale:

Via/P.za _____ n. _____ Città _____ Provincia _____

DENOMINAZIONE SOCIETÀ: _____

Partita I.V.A./ Codice Fiscale: _____ Indirizzo sede legale:

Via/P.za _____ n. _____ Città _____ Provincia _____

¹ Specificare se proprietà, comproprietà, usufrutto ecc.² Specificare se proprietà, comproprietà, usufrutto ecc.



UNIONE MONTANA dei COMUNI del MUGELLO

Barberino di Mugello – Borgo S. Lorenzo – Dicomano – Firenzuola – Marradi –
Palazzuolo sul Senio – S. Piero a Sieve – Scarperia – Vicchio

DENOMINAZIONE SOCIETÀ: _____

Partita I.V.A./ Codice Fiscale: _____ Indirizzo sede legale:

Via/P.za _____ n. _____ Città _____ Provincia _____

DENOMINAZIONE SOCIETÀ: _____

Partita I.V.A./ Codice Fiscale: _____ Indirizzo sede legale:

Via/P.za _____ n. _____ Città _____ Provincia _____

f) di esercitare le funzioni di amministratore o di sindaco delle seguenti società:

DENOMINAZIONE SOCIETÀ: _____

Partita I.V.A./ Codice Fiscale: _____ Indirizzo sede legale:

Via/P.za _____ n. _____ Città _____ Provincia _____

CARICA RICOPERTA: _____

DENOMINAZIONE SOCIETÀ: _____

Partita I.V.A./ Codice Fiscale: _____ Indirizzo sede legale:

Via/P.za _____ n. _____ Città _____ Provincia _____

CARICA RICOPERTA: _____

AFFERMO

sul mio onore che la dichiarazione sopra resa corrisponde al vero.

ALLEGO ALLA PRESENTE DICHIARAZIONE:

- a) il mio curriculum vitae (allegato 1);
- b) copia delle dichiarazioni dei redditi soggetti all'imposta sui redditi delle persone fisiche dell'anno 2013 (allegato 2);

DICHIARO

- a) che il mio coniuge non separato **NON HA DATO** il consenso alla comunicazione dei dati di cui all'art. 14, comma 1. lettera f) del d.lgs. 14 marzo 2013 n. 33;
- b) che i miei parenti fino al secondo grado **NON HANNO DATO** il consenso alla comunicazione dei dati di cui all'art. 14, comma 1. lettera f) del d.lgs. 14 marzo 2013 n. 33³;



UNIONE MONTANA dei COMUNI del MUGELLO

Barberino di Mugello – Borgo S. Lorenzo – Dicomano – Firenzuola – Marradi –
Palazzuolo sul Senio – S. Piero a Sieve – Scarperia – Vicchio

Dicomano, li 14/01/2014.

Luogo e data

firma per esteso

Allego fotocopia del documento d'identità

Alessandro Nocentini

Ph.D. Stud.

Dati Personali

Nato a Firenze il 26-11-1982

Indirizzo: Via Vittorio Veneto, 96 – 50062 Dicomano (FI)

Telefono: 0558387571

E-mail: a.nocentini@unifi.it alessandro_nocentini@alice.it

Titolo di studio:

Laurea magistrale in Architettura *Cum Laude*, conseguita presso l'Università degli Studi di Firenze, il 14 Luglio 2011.

Dottorando di Ricerca in Architettura, con l'indirizzo "Rilievo e Rappresentazione dell'Architettura e dell'Ambiente".

Esperienze professionali

Settembre 2012 – Aprile 2013

Collaborazione con l'Arch. Antonio Bugatti presso lo studio di Architettura **Dedalo**, Via Pier Capponi 14-16/R, 50132 Firenze, svolgendo le seguenti attività:

- PROPOSTA DI LOCALIZZAZIONE E REALIZZAZIONE DI UNA STRUTTURA SCOLASTICA DI ALTO PRESTIGIO INTERNAZIONALE (Area 2 c/o Volta Gobetti) – F.lli Guicciardini Corsi Salviati;
- E.P.P.SPA EDILIZIA PUBBLICA PRATESE: Costruzione di n. 1 edificio per 29 alloggi di E.R.P. in Prato loc. "San Giusto" – PROPOSTA DI MIGLIORAMENTO – SPAGNOLI COSTRUZIONI: MATERIALI ECOLOGICI, ELABORAZIONE GRAFICA;
- PIANO DI MIGLIORAMENTO AGRICOLO AZIENDALE (P.A.P.M.A.A.) – FATTORIA IL PADULE SS dei F.lli GUICCIARDINI CORSI SALVIATI, BAGNO A RIPOLI, Firenze: PROGETTAZIONE – RELAZIONE TECNICA – ELABORATI GRAFICI;
- ELABORAZIONE IPOTESI DI DIVISIONE in più unità abitative, di un immobile a SAN MARTINO ALLA PALMA, SCANDICCI, Firenze;
- PROGETTO DI RILIEVO E S.C.I.A. PER LAVORI DI STRAORDINARIA MANUTENZIONE IN UN'UNITÀ IMMOBILIARE DESTINATA A CIVILE ABITAZIONE A FIRENZE, VIA DEI PILASTRI n. 36 – PROPRIETÀ: Grazzi – COLLABORAZIONE con l'Arch. Roberta Destro;
- RISTRUTTURAZIONE COMPLESSO IMMOBILIARE A FIRENZE, VIA DEL PARADISO n.5: PROGETTAZIONE PROSPETTI, SEZIONI - SISTEMAZIONE ESTERNA - ELABORAZIONE GRAFICA.

Istruzione e formazione

2013

Frequenta i seguenti corsi di formazione presso il L.I.A. Laboratorio Informatica Architettura (ciclo Maggio – Luglio 2013):

- Maxon Cinema 4D per l'architettura e il design;
- Le applicazioni freeware per lo sviluppo e la gestione di sistemi GIS.

2012

Vince il concorso del Dottorato di Ricerca in **ARCHITETTURA - ciclo XXVIII** per l'indirizzo "*Rilievo e Rappresentazione dell'Architettura e dell'Ambiente*", afferente alla Scuola Nazionale di Dottorato in Scienze della Rappresentazione e del Rilievo, sede di Firenze.

2011

Laura magistrale in Architettura U. E. Architettura e Ingegneria Edile, con la votazione 110 su 110 con lode, presso l'Università degli Studi di Firenze.

Titolo della tesi: *San Bruzio e la sua cupola a padiglione.*

relatore Prof.ssa Barbara Aterini, correlatori Prof.ssa Maria Cecilia Luschi, Prof. Michele Nucciotti.

2007

Partecipazione al Workshop Internazionale di Progettazione "Archeologia Industriale" tenutosi presso il College S.Chiera, in Castiglion Fiorentino (AR).

2001

Diploma di maturità scientifica conseguito presso il Liceo Scientifico Statale "A. Gramsci" di Firenze, con l'esito di 95/100.

Pubblicazioni

"L'abbazia di San Rabano: esperienza architettonica e sintesi socio-politica della Maremma Toscana medioevale" in *"La Maremma al tempo di Arrigo. Società e paesaggio nel Trecento: continuità e trasformazioni"* Confronti vol. 5, Centro Studi Città e Territorio, Debate Editore (in stampa).

Poster: *"L'abbazia di San Rabano: esperienza architettonica e sintesi socio-politica della Maremma Toscana medioevale"* in occasione del Convegno *"La Maremma al tempo di Arrigo. Società e paesaggio nel Trecento: continuità e trasformazioni"*. Suvereto (LI), Tenuta di Rubbia al Colle, 22/24 novembre 2013.

Poster: *"La campagna fiorentina e la sua rappresentazione pittorica: Villa Corsini a Mezzomonte"* in occasione del Convegno *"Conoscere per tutelare e valorizzare il paesaggio storico"*. Somma Lombardo (VA), Castello Visconti di San Vito, 10/13 ottobre 2013.

Poster: *"San Bruzio e la sua cupola. Il rilievo critico dei ruderi di una chiesa medioevale per la conoscenza ed il recupero"* in occasione del Primo Congresso di Archeologia Pubblica in Italia, Firenze, Sala d'Arme di Palazzo Vecchio.

http://www.archeopubblica2012.it/?page_id=123.

Capacità e competenze personali

Madrelingua: italiana

Altra lingua: inglese

Buona conoscenza della lingua inglese scritta e parlata, con buone capacità di espressione orale.

Capacità e competenze relazionali e organizzative:

Capacità di adattamento e comprensione nelle relazioni e nelle sinergie che si sviluppano in ambito lavorativo, sensibilità alla condivisione ed alla comunicazione, affidabilità, multidisciplinarietà nell'approccio alle attività, capacità di interfaccia con altre professionalità, coordinamento.

Capacità di organizzazione e gestione dei carichi di lavoro.

Capacità e competenze tecnico-informatiche:

Conoscenza ed impiego dei più diffusi programmi per il disegno tecnico e per la grafica con spiccate capacità compositive.

- Impiego di programmi di rendering e di analisi dei dati cartografici;
- Elaborazione di testi, presentazioni e prodotti multimediali;
- Sviluppo e gestione dei Database.

Word, Excell, Power Point, Adobe Acrobat, Photoshop, Indesign, Publisher, Illustrator, Autocad, Cinema4D, Rhinoceros, ArcGIS, QGIS freeware, Cyclone, Rapidform.

Altre capacità e competenze:

Capacità di buona resa grafica e di disegno tecnico a mano libera, fotografia.

Collaborazione per la redazione di articoli.

Firenze, lì 01 dicembre 2013.

In fede



CUD 2013

**CERTIFICAZIONE DI CUI ALL'ART.4, COMMI 6-ter e 6-quater,
DEL D.P.R. 22 LUGLIO 1998, N. 322, RELATIVA ALL'ANNO...²⁰¹²**

DATI RELATIVI AL DATORE DI LAVORO, ENTE PENSIONISTICO O ALTRO SOSTITUITO D'IMPOSTA		Codice fiscale		Cognome o Denominazione		Nome	
		80013190485		COMUNE DI DICOMANO			
Comune, Prov., Cap, Indirizzo							
DICOMANO FI 50062 PIAZZA DELLA REPUBBLICA, 3							
Telefono, fax		Indirizzo di posta elettronica		Codice attività		Codice sede	
T 055838541 F 0558385423		personale@comune.dicomano.fi.it		841110			
PARTE A DATI GENERALI		Codice fiscale		Cognome		Nome	
1		NCNLSN82S26D612W		2 NOCENTINI		3 ALESSANDRO	
Sesso (M o F)		Data di nascita		Comune (o Stato estero) di nascita		Prov. nasc. (sigla)	
4 M		5 giorno mese anno 26 11 1982		6 FIRENZE		7 FI	
						Previdenza complementare	
						8	
						Data iscrizione al fondo	
						9 giorno mese anno	
						11	
						Eventi eccezionali	
						11	
DOMICILIO FISCALE ALL' 1/1/2012							
Comune		Provincia (sigla)		Codice comune			
12 DICOMANO		13 FI		14 D299			
DOMICILIO FISCALE AL 31/12/2012 O ALLA DATA DI CESSAZIONE DEL RAPPORTO DI LAVORO SE PRECEDENTE							
Comune		Provincia (sigla)		Codice comune			
15		16		17		18	
DOMICILIO FISCALE ALL' 1/1/2013							
Comune		Provincia (sigla)		Codice comune			
17		18		19		20	
PARTE B DATI FISCALI		Redditi per i quali è possibile fruire della detrazione di cui all'art. 13, commi 1, 2, 3 e 4 del Tuir		Redditi per i quali è possibile fruire della detrazione di cui all'art. 13, commi 5 e 5-bis del Tuir		Numero di giorni per i quali spettano le detrazioni di cui all'art. 13, commi 1, 2, 3 e 4 del Tuir	
1		2		3		4	
		170,80				Lavoro dipendente	
						Pensione	
						4	
Addizionale comunale all'Irpef							
Ritenute Irpef		Addizionale regionale all'Irpef		Acconto 2012		Saldo 2012	
5		6		10		11	
						13	
						Acconto 2013	
						14	
						Ritenute Irpef sospese	
						14	
Addizionale comunale all'Irpef sospesa							
Addizionale regionale all'Irpef sospesa		Acconto 2012		Saldo 2012		Primo acconto Irpef trattenuto nell'anno	
15		17		18		21	
						22	
						Secondo o unico acconto Irpef trattenuto nell'anno	
						23	
						Acconti Irpef sospesi	
						23	
Acconto addizionale comunale all'Irpef		Acconto addizionale comunale all'Irpef sospeso		Prima rata di acconto cedolare secca		Seconda o unica rata di acconto cedolare secca	
24		25		26		27	
						28	
						Acconti cedolare secca sospesi	
						28	
Credito Irpef non rimborsato		Credito di addizionale regionale all'Irpef non rimborsato		Credito di addizionale comunale all'Irpef non rimborsato		Credito cedolare secca non rimborsato	
36		37		38		39	
						39	
ALTRI DATI		Imposta lorda		Detrazioni per carichi di famiglia		Detrazioni per famiglie numerose	
101		39,28		102		103	
						Credito riconosciuto per famiglie numerose	
						104	
						Credito non riconosciuto per famiglie numerose	
						105	
Credito per famiglie numerose recuperato		Detrazioni per lavoro dipendente, pensioni e redditi assimilati		Detrazioni per oneri		Detrazioni per canoni di locazione	
106		107		108		109	
		1.104,00				110	
						Credito riconosciuto per canoni di locazione	
						110	
Credito non riconosciuto per canoni di locazione		Credito per canoni di locazione recuperato		Totale detrazioni		Credito d'imposta per le imposte pagate all'estero	
111		112		113		114	
				39,28		118	
						Detrazione fruita comparto sicurezza	
						118	
Compenso erogato comparto sicurezza		Contributi previdenza complementare esclusi dai redditi di cui ai punti 1 e 2		Contributi previdenza complementare non esclusi dai redditi di cui ai punti 1 e 2			
119		120		121			
Contributi previdenza complementare lavoratori di prima occupazione							
Versati nell'anno		Eccedenti		Importo totale		Differenziale	
122		123		124		125	
						Anni residui	
						126	
Previdenza complementare per familiari a carico		Totale oneri sostenuti esclusi dai redditi indicati nei punti 1 e 2		Totale oneri per i quali è prevista la detrazione d'imposta		Contributi versati a enti e casse aventi esclusivamente fini assistenziali	
127		129		130		131	
						Assicurazioni sanitarie	
						133	
Applicazione maggiore ritenuta		Casi particolari		Reddito al netto del contributo di perequazione		Contributo di solidarietà	
134		135		136		137	
						Contributo di solidarietà sospeso	
						139	
DATI RELATIVI AI CONGUAGLI		INCAPIENZA IN SEDE DI CONGUAGLIO		REDDITI EROGATI DA ALTRI SOGGETTI			
Irpef da trattare dal sostituto successivamente al 28 febbraio		Irpef da versare all'erario da parte del dipendente		Totale redditi conguagliato già compreso nel punto 1		Totale redditi conguagliato già compreso nel punto 2	
201		203		204		205	

SOMME EROGATE PER L'INCREMENTO DELLA PRODUTTIVITÀ DEL LAVORO					
251	Totale redditi 2012	252	Totale ritenute operate	253	Ritenute sospese
254	Vedere istruzioni	255	Redditi non imponibili art. 51, comma 6 del Tuir		
REDDITI ASSOGGETTATI A RITENUTA A TITOLO DI IMPOSTA					
301	Totale redditi	302	Totale ritenute Irpef	303	Totale addizionale regionale all'Irpef
304	Totale ritenute Irpef sospese	305	Totale addizionale regionale all'Irpef sospesa		
COMPENSI RELATIVI AGLI ANNI PRECEDENTI					
COMPENSI RELATIVI AGLI ANNI PRECEDENTI SOGGETTI A TASSAZIONE SEPARATA (da non indicare nella dichiarazione dei redditi)					
351	Totale compensi arretrati per i quali è possibile fruire delle detrazioni	352	Compenso erogato comparto sicurezza	353	Totale compensi arretrati per i quali non è possibile fruire delle detrazioni
354	Detrazione	355	Totale ritenute operate	356	Totale ritenute sospese
INDENNITÀ E SOMME SOGGETTE A TASSAZIONE SEPARATA (da non indicare nella dichiarazione dei redditi)					
401	Indennità, acconti, anticipazioni e somme erogate nell'anno	402	Acconti ed anticipazioni erogati in anni precedenti	403	Detrazione
404	Ritenuta operata nell'anno	405	Ritenute sospese		
406	Ritenute operate in anni precedenti	407	Ritenute di anni precedenti sospese	408	Quota spettante per indennità erogate ai sensi art. 2122 c.c.
409	TFR maturato fino al 31/12/2000 e rimasto in azienda	410	TFR maturato dall' 1/1/2001 e rimasto in azienda		
411	TFR maturato fino al 31/12/2000 e versato al fondo	412	TFR maturato dall' 1/1/2001 al 31/12/2006 e versato al fondo	413	TFR maturato dall'1/1/2007 e versato al fondo
PARTE C					
1	Matricola azienda	2	INPS	3	Altro
4	Imponibile previdenziale	5	Imponibile ai fini IVS	6 Contributi a carico del lavoratore trattenuti	
SEZIONE 1 LAVORATORI SUBORDINATI					
MESI PER I QUALI È STATA PRESENTATA LA DENUNCIA Uniemens					
Tutti			Tutti con l'esclusione di		
T G F M A M G L A S O N D			T G F M A M G L A S O N D		
PARTE C					
1bis	Matricola azienda	2bis	INPS	3bis	Altro
4bis	Imponibile previdenziale	5bis	Imponibile ai fini IVS	6bis Contributi a carico del lavoratore trattenuti	
SEZIONE 1 LAVORATORI SUBORDINATI					
MESI PER I QUALI È STATA PRESENTATA LA DENUNCIA Uniemens					
Tutti			Tutti con l'esclusione di		
T G F M A M G L A S O N D			T G F M A M G L A S O N D		
SEZIONE 2					
9	Compensi corrisposti al collaboratore	10	Contributi dovuti	11	Contributi a carico del collaboratore trattenuti
12	Contributi versati				
MESI PER I QUALI È STATA PRESENTATA LA DENUNCIA Uniemens					
Tutti			Tutti con l'esclusione di		
T G F M A M G L A S O N D			T G F M A M G L A S O N D		
SEZIONE 3 INPS GESTIONE EX INPDAP					
15	Codice fiscale Amministrazione	16	Progressivo Azienda	17	Codice identificativo attribuito da SPT del MEF
18		19		20	
21		22		22	
23		24		25	
26		27		27	
28		29		30	
31		32		32	
SEZIONE 3 INPS GESTIONE EX INPDAP					
15bis	Codice fiscale Amministrazione	16bis	Progressivo Azienda	17bis	Codice identificativo attribuito da SPT del MEF
18bis		19bis		20bis	
21bis		22bis		22bis	
23bis		24bis		25bis	
26bis		27bis		27bis	
28bis		29bis		30bis	
31bis		32bis		32bis	

Realizzato con tecnologia SMART FORMS - www.smartforms.com - DATA PRINT GRAFIC

NOCENTINI ALESSANDRO

80013190485

ANNOTAZIONI

Cod.AI-Informazioni relative al reddito : Punto 2) Gettoni di presenza ed altri compensi legati alle pubbliche funzioni importo= 170,80

Realizzato con tecnologia SMART FORMS - www.smfirms.com - DATA PRINT GRAFIK

CONFORME AL PROVVEDIMENTO DIRETTORE AGENZIA DELLE ENTRATE DEL 11/01/2013 E SUCCESSIVI PROVVEDIMENTI

NOCENTINI ALESSANDRO

80013190485

DATA			FIRMA DEL LAVORATORE PER RICEVUTA	FIRMA DEL DATORE DI LAVORO
giorno	mese	anno		
28	02	2013		IL RESP.SERV. FINAN. B. TURCHI

Da utilizzare esclusivamente nei casi di esonero dalla presentazione della dichiarazione

SOSTITUTO D'IMPOSTA		CODICE FISCALE (obbligatorio)	80013190485
CONTRIBUENTE		CODICE FISCALE (obbligatorio)	NCNLSN82S26D612W
COGNOME (per le donne indicare il cognome da nubile)		NOME	SESSO (M o F)
NOCENTINI		ALESSANDRO	M
DATA DI NASCITA		COMUNE (o Stato estero) DI NASCITA	PROVINCIA (sigla)
GIORNO	MESE	ANNO	
26	11	1982	FI
		FIRENZE	

LA SCELTA DELLA DESTINAZIONE DELL'OTTO PER MILLE DELL'IRPEF E QUELLA DEL CINQUE PER MILLE DELL'IRPEF NON SONO IN ALCUN MODO ALTERNATIVE FRA LORO. PERTANTO POSSONO ESSERE ESPRESSE ENTRAMBE LE SCELTE

SCELTA PER LA DESTINAZIONE DELL'OTTO PER MILLE DELL'IRPEF (in caso di scelta FIRMARE in UNO degli spazi sottostanti)

Stato	Chiesa cattolica	Unione Chiese cristiane avventiste del 7° giorno	Assemblee di Dio in Italia
Chiesa Valdese unione delle chiese metodiste e valdesi	Chiesa Evangelica Luterana in Italia	Unione Comunità Ebraiche Italiane	Sacra arcidiocesi ortodossa d'Italia ed Esarcato per l'Europa Meridionale
Chiesa Apostolica in Italia	Unione Cristiana Evangelica Battista d'Italia		

In aggiunta a quanto indicato nell'informativa sul trattamento dei dati, contenuta nel paragrafo 1 delle "Informazioni per il contribuente", si precisa che i dati personali del contribuente verranno utilizzati solo dall'Agenzia delle Entrate per attuare la scelta.

AVVERTENZE Per esprimere la scelta a favore di una delle dieci istituzioni beneficiarie della quota dell'otto per mille dell'IRPEF, il contribuente deve apporre la propria firma nel riquadro corrispondente ad una di dette istituzioni. La scelta deve essere fatta esclusivamente per una delle istituzioni beneficiarie.

La mancanza della firma in uno dei dieci riquadri previsti costituisce scelta non espressa da parte del contribuente. In tal caso, la ripartizione della quota d'imposta non attribuita è stabilita in proporzione alle scelte espresse. La quota non attribuita spettante alle Assemblee di Dio in Italia e alla Chiesa Apostolica in Italia è devoluta alla gestione statale.

SE SI È ESPRESSA LA SCELTA È NECESSARIO APPORRE LA FIRMA ANCHE NELL'APPOSITO RIQUADRO POSTO IN FONDO ALLA PAGINA.

SCELTA PER LA DESTINAZIONE DEL CINQUE PER MILLE DELL'IRPEF (in caso di scelta FIRMARE in UNO degli spazi sottostanti)

<p>Sostegno del volontariato e delle altre organizzazioni non lucrative di utilità sociale, delle associazioni di promozione sociale e delle associazioni e fondazioni riconosciute che operano nei settori di cui all'art. 10, c. 1, lett a), del D.Lgs. n. 460 del 1997</p> <p>FIRMA _____</p> <p>Codice fiscale del beneficiario (eventuale) _____</p>	<p>Finanziamento della ricerca scientifica e dell' università</p> <p>FIRMA _____</p> <p>Codice fiscale del beneficiario (eventuale) _____</p>
<p>Finanziamento della ricerca sanitaria</p> <p>FIRMA _____</p> <p>Codice fiscale del beneficiario (eventuale) _____</p>	<p>Finanziamento delle attività, di tutela, promozione e valorizzazione dei beni culturali e paesaggistici</p> <p>FIRMA _____</p>
<p>Sostegno delle attività sociali svolte dal comune di residenza del contribuente</p> <p>FIRMA _____</p>	<p>Sostegno alle associazioni sportive dilettantistiche riconosciute ai fini sportivi dal CONI a norma di legge, che svolgono una rilevante attività di interesse sociale</p> <p>FIRMA _____</p> <p>Codice fiscale del beneficiario (eventuale) _____</p>

In aggiunta a quanto indicato nell'informativa sul trattamento dei dati, contenuta nel paragrafo 1 delle "Informazioni per il contribuente", si precisa che i dati personali del contribuente verranno utilizzati solo dall'Agenzia delle Entrate per attuare la scelta.

AVVERTENZE Per esprimere la scelta a favore di una delle finalità destinatarie della quota del cinque per mille dell'IRPEF, il contribuente deve apporre la propria firma nel riquadro corrispondente. Il contribuente ha inoltre la facoltà di indicare anche il codice fiscale di un soggetto beneficiario. La scelta deve essere fatta esclusivamente per una delle finalità beneficiarie.

SE SI È ESPRESSA LA SCELTA È NECESSARIO APPORRE LA FIRMA ANCHE NELL'APPOSITO RIQUADRO POSTO IN FONDO ALLA PAGINA.

Il sottoscritto dichiara, sotto la propria responsabilità, che non è tenuto né intende avvalersi della facoltà di presentare la dichiarazione dei redditi (Mod. 730 o UNICO - Persone fisiche). Per le modalità di invio della scheda, vedere il paragrafo 3.3 delle "Informazioni per il contribuente".

FIRMA

NOCENTINI ALESSANDRO

80013190485

INFORMAZIONI PER IL CONTRIBUENTE

La certificazione unica dei redditi di lavoro dipendente, equiparati ed assimilati deve essere consegnata, in duplice copia, al contribuente (dipendente, pensionato, percettore di redditi assimilati a quelli di lavoro dipendente) dai datori di lavoro o enti eroganti e dagli enti pubblici o privati che erogano trattamenti pensionistici, entro il 28 febbraio del periodo d'imposta successivo a quello cui si riferiscono i redditi certificati ovvero entro 12 giorni dalla richiesta del dipendente in caso di cessazione del rapporto di lavoro. È facoltà del sostituto d'imposta trasmettere al contribuente la certificazione in formato elettronico, purché sia garantita al dipendente la possibilità di entrare nella disponibilità della stessa e di poterla materializzare per i successivi adempimenti. Tale modalità di consegna, pertanto, potrà essere utilizzata solo nei confronti di quanti siano dotati degli strumenti necessari per ricevere e stampare la certificazione rilasciata per via elettronica mentre deve essere esclusa, a titolo di esempio, nelle ipotesi in cui il sostituto sia tenuto a rilasciare agli eredi la certificazione relativa al dipendente deceduto ovvero quando il dipendente abbia cessato il rapporto di lavoro. Resta, dunque, in capo al sostituto d'imposta l'onere di accertarsi che ciascun dipendente si trovi nelle condizioni di ricevere in via elettronica la certificazione, provvedendo, diversamente, alla consegna in forma cartacea (Ris. n. 145 del 21/12/06).

Si fa presente che a decorrere dall'anno 2013, gli enti previdenziali rendono disponibile la certificazione unica dei redditi di lavoro dipendente e di pensione e assimilati (CUD) in modalità telematica.

È facoltà del cittadino richiedere la trasmissione del CUD in forma cartacea.

I dati contenuti nella certificazione riguardano i redditi corrisposti nell'anno indicato nell'apposito spazio previsto nello schema, le relative ritenute operate, le detrazioni effettuate, i dati previdenziali ed assistenziali relativi alla contribuzione versata e/o dovuta all'INPS (comprensiva delle gestioni ex INPDAP) nonché l'importo dei contributi previdenziali e assistenziali a carico del lavoratore versati o dovuti allo stesso ente previdenziale (la legge n. 214/2011 di conversione al D.L. n. 201/2011 ha disposto la soppressione dell'INPDAP e trasferito le funzioni all'INPS).

1. Informativa sul trattamento dei dati personali ai sensi dell'art. 13 del D.Lgs. n. 196/2003

Il D.Lgs. 30 giugno 2003, n. 196, "Codice in materia di protezione dei dati personali", prevede un sistema di garanzie a tutela dei trattamenti che vengono effettuati sui dati personali. Di seguito si illustra sinteticamente come verranno utilizzati i dati contenuti nella presente certificazione e quali sono i diritti riconosciuti al cittadino.

1.1 Finalità del trattamento

Il Ministero dell'Economia e delle Finanze e l'Agenzia delle Entrate desiderano informarLa, anche per conto degli altri soggetti a ciò tenuti, che la certificazione dei redditi di lavoro dipendente, equiparati ed assimilati, che attesta l'ammontare complessivo delle somme e dei valori percepiti, delle ritenute subite alla fonte e dei contributi previdenziali e assistenziali dovuti, contiene diversi dati personali.

Tale certificazione, in via generale, resta nella disponibilità dell'interessato; tuttavia, qualora il contribuente intenda utilizzarla per effettuare la scelta in ordine alla destinazione dell'otto e del cinque per mille dell'IRPEF, essa deve essere acquisita dal Ministero dell'Economia e delle Finanze e dall'Agenzia delle Entrate, ovvero dagli intermediari abilitati alla trasmissione telematica.

1.2 Dati personali

I dati personali (quali, ad esempio, quelli anagrafici) sono acquisiti dall'Amministrazione finanziaria e dagli intermediari abilitati alla trasmissione telematica così come indicati nella certificazione.

1.3 Dati sensibili

L'effettuazione della scelta per la destinazione dell'otto per mille dell'IRPEF è facoltativamente disposta dall'interessato (non comportando, la sua mancanza, alcuna conseguenza negativa) e viene richiesta ai sensi dell'art. 47 della legge 20 maggio 1985, n. 222, e delle successive leggi di ratifica delle intese stipulate con le confessioni religiose.

Tale scelta comporta, secondo il D.Lgs. n. 196 del 2003, il conferimento di dati di natura "sensibile". Anche la scelta per la destinazione del cinque per mille dell'IRPEF è facoltativa e può comportare il conferimento di dati di natura "sensibile".

1.4 Modalità del trattamento

Gli stessi dati contenuti nella presente certificazione vengono trascritti nella dichiarazione che ogni sostituto è obbligato a presentare all'Agenzia delle Entrate.

La dichiarazione del sostituto può essere consegnata a un intermediario previsto dalla legge (Caf, associazioni di categoria, professionisti), il quale invia i dati al Ministero dell'Economia e delle Finanze e all'Agenzia delle Entrate.

Tali dati verranno trattati con modalità prevalentemente informatizzate e con logiche pienamente rispondenti alle finalità da perseguire.

1.5 Titolari del trattamento

Il primo titolare del trattamento è il soggetto che elabora i dati presenti nella certificazione (cioè il sostituto d'imposta) il quale tratta i dati personali con le modalità e le logiche che devono essere state precisate nell'informativa che questi ha già reso all'interessato.

Il Ministero dell'Economia e delle Finanze, l'Agenzia delle Entrate e gli intermediari assumono la qualifica di "titolare del trattamento dei dati personali" quando tali dati entrano nella loro disponibilità e sotto il loro diretto controllo.

In particolare sono titolari:

- il Ministero dell'Economia e delle Finanze e l'Agenzia delle Entrate, presso i quali è conservato ed esibito, a richiesta, l'elenco dei responsabili;
- gli intermediari, i quali, ove si avvalgano della facoltà di nominare dei responsabili, devono comunicarlo agli interessati rendendo noti i dati identificativi dei responsabili stessi.

1.6 Responsabili del trattamento

I "titolari del trattamento" possono avvalersi di soggetti nominati "responsabili".

In particolare, l'Agenzia delle Entrate si avvale della SO.GE.I S.p.a., quale responsabile esterno del trattamento dei dati, in quanto partner tecnologico cui è affidata la gestione del sistema informativo dell'Anagrafe Tributaria.

L'elenco degli ulteriori responsabili è presente sul sito internet www.agenziaentrate.gov.it ed è consultabile, a richiesta dell'interessato, presso gli uffici periferici dell'Agenzia.

1.7 Diritti dell'interessato

Presso il titolare o i responsabili del trattamento l'interessato, in base all'art. 7 del D.Lgs. n. 196/2003, può accedere ai propri dati personali per verificarne l'utilizzo o, eventualmente, per correggerli, aggiornarli nei limiti previsti dalla legge, ovvero per cancellarli od opporsi al loro trattamento, se trattati in violazione di legge.

Tali diritti possono essere esercitati mediante richiesta rivolta a:

- Ministero dell'Economia e delle Finanze, via XX Settembre, n. 97 - 00187 Roma;
- Agenzia delle Entrate Via Cristoforo Colombo, 426 c/d - 00145 Roma

1.8 Consenso

Il Ministero dell'Economia e delle Finanze e l'Agenzia delle Entrate, in quanto soggetti pubblici, non devono acquisire il consenso degli interessati per poter trattare i loro dati personali. Gli intermediari non devono acquisire il consenso per il trattamento dei dati personali, in quanto il loro conferimento è obbligatorio per legge, mentre sono tenuti ad acquisire il consenso degli interessati per trattare i dati sensibili relativi alla scelta dell'otto e del cinque per mille dell'IRPEF e per poterli comunicare all'Amministrazione finanziaria o agli altri intermediari sopra indicati.

Tale consenso viene manifestato mediante la firma con la quale si effettua la scelta dell'otto e del cinque per mille dell'IRPEF.

La presente informativa viene data in generale per tutti i titolari del trattamento sopra indicati, ad eccezione del sostituto di imposta, che deve avervi provveduto autonomamente.

2. Utilizzo della certificazione

2.1 Il contribuente che nell'anno ha posseduto soltanto i redditi attestati nella presente certificazione (CUD 2013), è esonerato dalla presentazione all'Agenzia delle Entrate della dichiarazione dei redditi, sempreché siano state correttamente effettuate le operazioni di conguaglio. Alle stesse condizioni è esonerato dall'obbligo di presentazione della dichiarazione dei redditi il titolare soltanto di più trattamenti pensionistici per i quali si sono rese applicabili le disposizioni concernenti il "casellario delle pensioni". Il contribuente esonerato può, tuttavia, presentare la dichiarazione dei redditi qualora, ad esempio, nell'anno abbia sostenuto oneri diversi da quelli eventualmente attestati nella presente certificazione che intende portare in deduzione dal reddito o in detrazione dall'imposta (in tali oneri sono comprese anche le spese mediche sostenute dal contribuente e rimborsate da un'assicurazione sanitaria stipulata dal datore di lavoro la cui esistenza è segnalata al punto 131 della certificazione).

2.2 La dichiarazione dei redditi deve essere presentata quando nell'importo delle detrazioni della presente certificazione sono comprese detrazioni alle quali il contribuente non ha più diritto e che, pertanto, debbono essere restituite (ad esempio, quando sono state attribuite detrazioni per familiari a carico che hanno superato il limite reddituale previsto per essere considerati tali). Se il contribuente ha posseduto nell'anno, in aggiunta ai redditi attestati dalla presente certificazione, altri redditi (altri stipendi, pensioni, indennità, redditi di terreni e fabbricati, ecc.) propri o dei figli minori a loro imputabili per usufrutto legale, deve verificare se sussistono le condizioni per l'esonero dalla presentazione della dichiarazione.

2.3 Si ricorda che i titolari della presente certificazione devono, in ogni caso, presentare:

- il quadro RM del Mod. UNICO 2013 Persone fisiche:
 - se hanno percepito nel 2012 redditi di capitale di fonte estera sui quali non siano state applicate le ritenute a titolo d'imposta nei casi previsti dalla normativa italiana, oppure interessi, premi e altri proventi delle obbligazioni e titoli similari, pubblici e privati, per i quali non sia stata applicata l'imposta sostitutiva prevista dal D.Lgs. 1° aprile 1996, n. 239 e successive modificazioni;
 - se hanno percepito nel 2012 indennità di fine rapporto da soggetti che non rivestono la qualifica di sostituto d'imposta;
 - il quadro RT del Mod. UNICO 2013 Persone fisiche:
 - se nel 2012 hanno realizzato minusvalenze derivanti da partecipazioni qualificate;
 - se nel 2012 hanno realizzato plusvalenze o minusvalenze derivanti da partecipazioni non qualificate ovvero intendono effettuare compensazioni;
 - se nel 2012 hanno realizzato altri redditi diversi di natura finanziaria per determinare e versare l'imposta sostitutiva dovuta;
 - il modulo RW, se nel 2012 hanno detenuto investimenti all'estero ovvero attività estere di natura finanziaria o hanno effettuato trasferimenti da o verso l'estero di denaro, titoli e attività finanziarie;
 - il quadro AC del Mod. UNICO 2013 Persone fisiche se esercenti le funzioni di amministratore di condominio per evidenziare l'elenco dei fornitori del condominio e le relative forniture.
- I quadri e il modulo sopra indicati devono essere presentati unitamente al frontespizio nei termini e con le modalità previsti per il Mod. UNICO 2013 Persone fisiche. Gli stessi possono essere prelevati dal sito internet dell'Agenzia delle Entrate, www.agenziaentrate.gov.it.

2.4 La certificazione della situazione reddituale può essere effettuata dal contribuente direttamente sulla base dei dati contenuti nella presente certificazione qualora l'interessato non sia tenuto a presentare la dichiarazione dei redditi.

3. Scelta della destinazione dell'8 e del 5 per mille dell'IRPEF

Il contribuente può destinare:

- l'otto per mille del gettito IRPEF allo Stato oppure ad una Istituzione religiosa;
- il cinque per mille della propria IRPEF a determinate finalità.

Le scelte della destinazione dell'otto e del cinque per mille dell'IRPEF non sono in alcun modo alternative fra loro e possono pertanto essere entrambe espresse.

Tali scelte non determinano maggiori imposte dovute.

I contribuenti esonerati dalla presentazione della dichiarazione esprimono la scelta utilizzando l'apposita scheda, acclusa alla presente certificazione, che il sostituto d'imposta è tenuto a rilasciare debitamente compilata nella parte relativa al periodo d'imposta nonché ai dati del sostituto e del contribuente.

3.1 Destinazione dell'8 per mille dell'IRPEF

Il contribuente ha facoltà di destinare una quota pari all'otto per mille del gettito IRPEF:

- a scopi di interesse sociale o di carattere umanitario a diretta gestione statale;
- a scopi di carattere religioso o caritativo a diretta gestione della Chiesa cattolica;
- per interventi sociali, assistenziali, umanitari e culturali in Italia e all'estero, sia direttamente sia attraverso un ente all'uopo costituito da parte dell'Unione Italiana delle Chiese cristiane avventiste del settimo giorno;
- per interventi sociali ed umanitari anche a favore dei paesi del terzo mondo da parte delle Assemblee di Dio in Italia;
- a scopi di carattere sociale, assistenziale, umanitario o culturale a diretta gestione della Chiesa Valdese, Unione delle Chiese metodiste e Valdesi;
- per gli interventi sociali, assistenziali, umanitari e culturali in Italia e all'estero, direttamente dalla Chiesa Evangelica Luterana in Italia e attraverso le Comunità ad essa collegate;
- per la tutela degli interessi religiosi degli ebrei in Italia, per la promozione della conservazione delle tradizioni e dei beni culturali ebraici, con particolare riguardo alle attività culturali, alla salvaguardia del patrimonio storico, artistico e culturale, nonché ad interventi sociali e umanitari volti in special modo alla tutela delle minoranze contro il razzismo e l'antisemitismo a diretta gestione dell'Unione delle Comunità ebraiche;
- per il mantenimento dei ministri di culto, per la realizzazione e la manutenzione degli edifici di culto e di monasteri, per scopi filantropici, assistenziali, scientifici e culturali da realizzarsi anche in paesi esteri della Sacra Arcidiocesi ortodossa d'Italia ed Esarcato per l'Europa;
- per fini di culto, istruzione assistenza e beneficenza a favore della Chiesa apostolica in Italia;
- per gli interventi sociali, assistenziali, umanitari e culturali in Italia e all'estero da parte dell'Unione Cristiana Evangelica Battista d'Italia.

La ripartizione tra le Istituzioni beneficiarie avviene in proporzione alle scelte espresse. La quota d'imposta non attribuita viene ripartita secondo la proporzione risultante dalle scelte espresse; la quota non attribuita, proporzionalmente spettante alle Assemblee di Dio in Italia è devoluta alla gestione statale.

La scelta va espressa apponendo la propria firma nel riquadro corrispondente ad una soltanto delle dieci istituzioni beneficiarie della quota dell'otto per mille dell'IRPEF. Inoltre, il contribuente deve dichiarare di essere esonerato dall'obbligo della presentazione della dichiarazione dei redditi, apponendo la firma in fondo alla scheda.

3.2 Destinazione del 5 per mille dell'IRPEF

Il contribuente ha facoltà di destinare una quota pari al cinque per mille della propria IRPEF alle seguenti finalità:

- a) sostegno a favore di:
 - volontariato e altre organizzazioni non lucrative di utilità sociale di cui all'articolo 10 del decreto legislativo 4 dicembre 1997, n. 460 e successive modificazioni;
 - associazioni di promozione sociale iscritte nei registri nazionali, regionali e provinciali, previsti dall'articolo 7, commi 1, 2, 3 e 4, della legge 7 dicembre 2000, n. 383;

- associazioni e fondazioni riconosciute che operano nei settori di cui all'articolo 10, comma 1, lett.a), del decreto legislativo 4 dicembre 1997, n. 460;
- b) finanziamento della ricerca scientifica e dell'università;
- c) finanziamento della ricerca sanitaria;
- d) sostegno alle attività di tutela, promozione e valorizzazione dei beni culturali e paesaggistici;
- e) attività sociali svolte dal comune di residenza del contribuente;
- f) associazioni sportive dilettantistiche riconosciute ai fini sportivi dal CONI a norma di legge, che svolgono una rilevante attività di interesse sociale, individuati secondo i criteri fissati nell'art. 1 del decreto del Ministro dell'Economia e delle Finanze del 2 aprile 2009, pubblicato nella Gazzetta Ufficiale del 16 aprile 2009, n. 88, come modificato dal decreto del Ministro dell'Economia e delle Finanze del 16 aprile 2009, pubblicato nella Gazzetta Ufficiale del 2 maggio 2009, n. 10.

I contribuenti esonerati sono ammessi ad effettuare la scelta se nel punto 5, parte B dati fiscali della certificazione (CUD 2013), risultano indicate ritenute.

La scelta va espressa apponendo la propria firma nel riquadro corrispondente ad una soltanto delle diverse finalità destinarie della quota del cinque per mille dell'IRPEF. Inoltre, il contribuente deve dichiarare di essere esonerato dall'obbligo della presentazione della dichiarazione dei redditi, apponendo la firma in fondo alla scheda.

Il contribuente ha inoltre la facoltà di indicare anche il codice fiscale del soggetto cui intende destinare direttamente la quota del cinque per mille dell'IRPEF.

Gli elenchi dei soggetti cui può essere destinata la quota del cinque per mille dell'IRPEF sono disponibili sul sito www.agenziaentrate.gov.it.

3.3 Modalità di invio della scheda

Per comunicare la scelta, la scheda va presentata, in busta chiusa, entro lo stesso termine di scadenza previsto per la presentazione della dichiarazione dei redditi Mod. UNICO 2013 Persone Fisiche con le seguenti modalità:

- allo sportello di un ufficio postale che provvederà a trasmetterla all'Amministrazione finanziaria. Il servizio di ricezione della scheda da parte degli uffici postali è gratuito;
- ad un intermediario abilitato alla trasmissione telematica (professionista, CAF, ecc.). Quest'ultimo deve rilasciare, anche se non richiesta, una ricevuta attestante l'impegno a trasmettere le scelte.

Gli intermediari hanno facoltà di accettare la scheda e possono chiedere un corrispettivo per l'effettuazione del servizio prestato.

La busta da utilizzare per la presentazione della scheda deve recare l'indicazione "SCELTA PER LA DESTINAZIONE DELL'OTTO E DEL CINQUE PER MILLE DELL'IRPEF", il codice fiscale, il cognome e nome del contribuente

La scheda deve essere integralmente presentata anche nel caso in cui il contribuente abbia espresso soltanto una delle scelte consentite (otto o cinque per mille dell'IRPEF). Inoltre, la scheda per la destinazione dell'otto e del cinque per mille dell'IRPEF può essere presentata direttamente dal contribuente avvalendosi del servizio telematico

4. Certificazione dei dati previdenziali ed assistenziali INPS

4.1 INPS - Sezioni 1 e 2

La presente certificazione sostituisce la copia del modello 01/M che veniva consegnato, annualmente o alla risoluzione del rapporto di lavoro, dal datore di lavoro al lavoratore dipendente in base alle norme preesistenti al decreto legislativo del 2 settembre 1997, n. 314, nonché per i dirigenti di aziende industriali, il modello DAP/12 che veniva consegnato annualmente. Per i soggetti iscritti all'INPS l'importo complessivo dei contributi trattenuti viene attestato per i lavoratori subordinati nella Sezione 1, punto 6, e per i collaboratori nella Sezione 2, punto 11. Tale importo non comprende le trattenute operate per i pensionati che lavorano.

Il lavoratore dipendente può utilizzare la certificazione per consegnarla all'INPS ai fini degli adempimenti istituzionali.

4.2 INPS gestione ex INPDAP - Sezione 3

La presente sezione certifica i redditi imponibili e i contributi afferenti alle gestioni ex INPDAP (la legge n. 214/2011 di conversione al D.L. n. 201/2011 ha disposto la soppressione dell'INPDAP e trasferito le funzioni all'INPS). Nei relativi punti, il lavoratore potrà riscontrare i totali imponibili ai fini pensionistici TFS, TFR, Gestione credito, ENPDEP, ENAM ed i relativi contributi trattenuti e dovuti per il lavoratore dipendente relativamente all'anno 2012.

L'importo complessivo dei contributi trattenuti e dovuti ai fini pensionistici, delle diverse gestioni del trattamento di fine servizio e del trattamento di fine rapporto viene attestato nella Sezione 3, nei punti 24, 26, 28, 30 e 32.

Il lavoratore dipendente può utilizzare la certificazione per consegnarla all'INPS Gestione ex INPDAP ai fini degli adempimenti istituzionali.

Scadenza : 10-06-2021
Diritti : 5,42



AS 9656563

REPUBBLICA ITALIANA



COMUNE DI
DICOMANO

CARTA D'IDENTITA'

N°AS 9656563

DI

NOCENTINI ALESSANDRO

Cognome..... NOCENTINI
Nome..... ALESSANDRO
nato il..... 26-11-1982
(atto n. 3041 P. 1 S. A 1982.)
a..... FIRENZE (FI)
Cittadinanza..... Italiana
Residenza..... DICOMANO (FI)
Via..... VITTORIO VENETO 96
Stato civile.....
Professione.....

CONNOTATI E CONTRASSEGNI SALIENTI

Statura..... 192
Capelli..... Castani
Occhi..... Marroni
Segni particolari.....

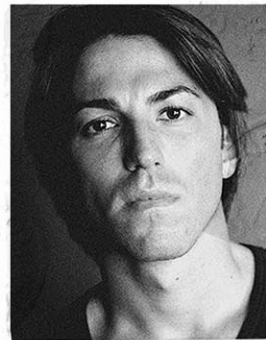

Firma del titolare.....
..... DICOMANO li 11-06-2011.

Impronta del dito
indice sinistro

IL SINDACO
D'ordine del Sindaco
(PIERO CONTI)