

**UNIONE MONTANA dei COMUNI del MUGELLO**

Barberino di Mugello – Borgo S. Lorenzo – Dicomano – Firenzuola – Marradi –  
Palazzouolo sul Senio – S. Piero a Sieve – Scarperia – Vicchio

Borgo S. Lorenzo, li 4 Dicembre 2013  
Prot. n. 15855/2

Spett. li Consiglieri  
Unione Montana dei Comuni del Mugello

OGGETTO: Richiesta dati per pubblicazione su sito istituzionale – art. 14 decreto legislativo 33/2013

Come sapete, il decreto legislativo 14 marzo 2013 n. 33 “*Riordino della disciplina riguardante gli obblighi di pubblicità, trasparenza e diffusione di informazioni da parte delle pubbliche amministrazioni*”, dispone l’obbligo di pubblicazione sul sito internet istituzionale, di una serie di dati riguardanti i componenti degli organi di indirizzo politico, prevedendo sanzioni in caso di mancata o incompleta comunicazione dei dati. I tempi e le modalità di trasmissione dei dati sono stati definiti con apposito regolamento comunale, approvato nell’ultima seduta del consiglio comune.

Vi ricordo pertanto di trasmettere all’ufficio protocollo, entro il **15/12/2013**, i seguenti dati:

1. curriculum vitae (vedi facsimile allegato 1);
2. dati relativi all’assunzione di altre cariche, presso enti pubblici o privati, ed i relativi compensi a qualsiasi titolo corrisposti;
3. dati relativi ad altri eventuali incarichi, con oneri a carico della finanza pubblica e l’indicazione dei compensi spettanti;
4. dichiarazione concernente i diritti reali su beni immobili e su beni mobili iscritti in pubblici registri; le azioni di società; le quote di partecipazione a società; l’esercizio di funzioni di amministratore o di sindaco di società;
5. copia dell’ultima dichiarazione dei redditi.

Le dichiarazioni di cui al punto 4 e 5 riguardano anche il coniuge non separato e i parenti entro il secondo grado, ove gli stessi vi consentano.

Per facilitare la comunicazione dei dati potrete utilizzare il modello allegato che contiene tutte le dichiarazioni previste dall’art. 14 - *Obblighi di pubblicazione concernenti i componenti degli organi di indirizzo politico* - comma 1. lettere b), d), e) f) del d.lgs. 14 marzo 2013 n. 33.

Per eventuali chiarimenti e informazioni ulteriori potrete contattare l’Ufficio Ragioneria Affari Istituzionali (tel. 055 845271).

I dati comunicati saranno pubblicati nella sezione “Amministrazione trasparente” del sito istituzionale. L’aggiornamento dei dati dovrà avvenire annualmente, secondo le disposizioni in materia, ed ogni qual volta le condizioni sopra comunicate, siano soggette a modifica e/o salvo richieste di aggiornamento da parte vostra.

Cordiali saluti

Il Segretario  
Dr. Andrea Banchi

Allegati:

1. fac-simile curriculum vitae
2. modello dichiarazione da compilare

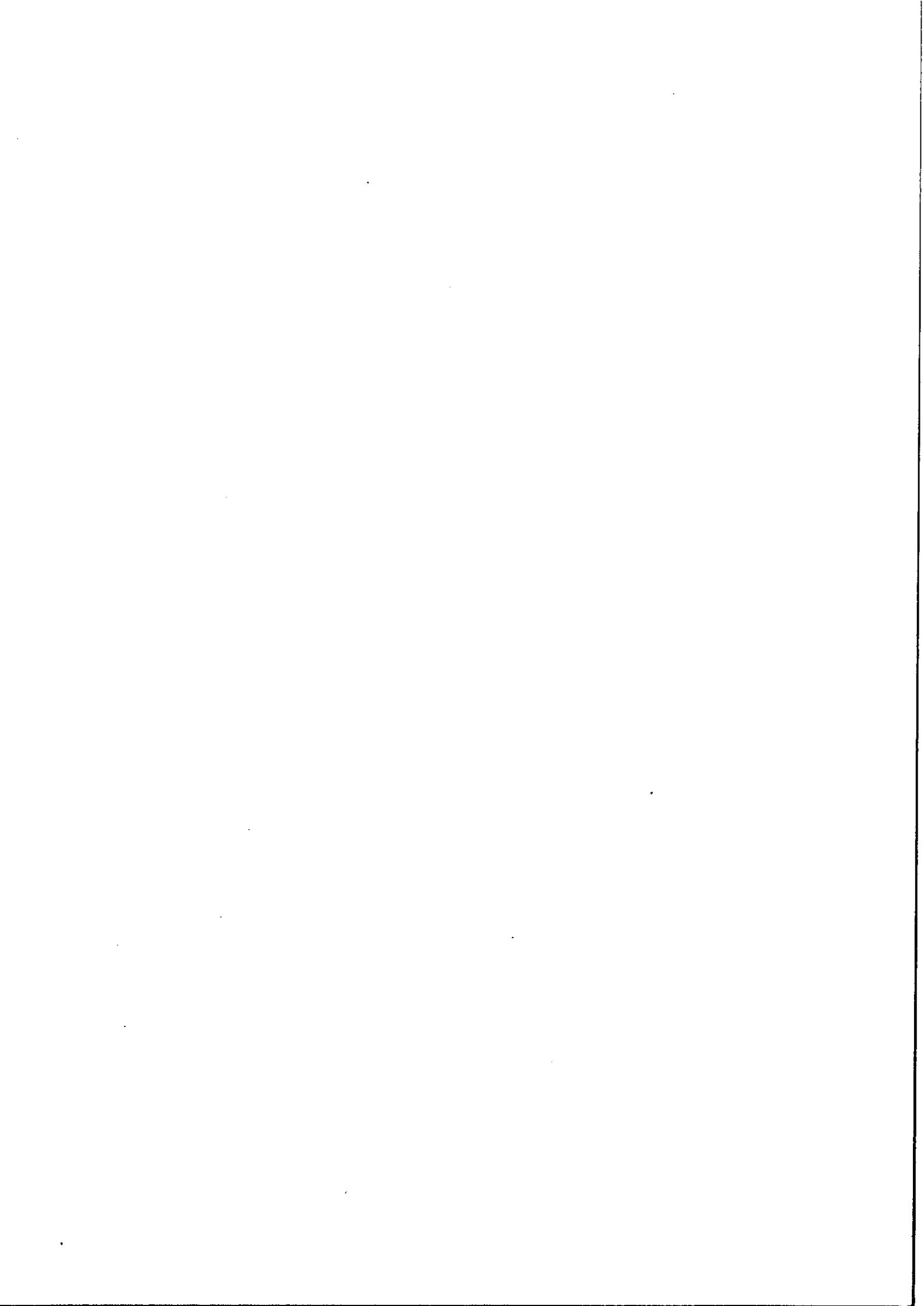

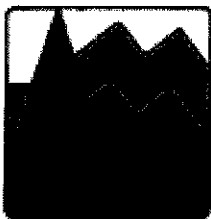

## UNIONE MONTANA dei COMUNI del MUGELLO

Barberino di Mugello – Borgo S. Lorenzo – Dicomano – Firenzuola – Marradi –  
Palazzuolo sul Senio – S. Piero a Sieve – Scarperia – Vicchio

### All'Unione dei Comuni del Mugello

**OGGETTO:** Dichiarazione resa ai sensi dell'art. 14 "Obblighi di pubblicazione concernenti i componenti degli organi di indirizzo politico", comma 1. lettere b), d), e), f), del d.lgs. n. 33/2013

Il sottoscritto TOMMASO TRIBERTI nato a FAENZA (RA) il 05.02.1980 residente a MARRADI (FI) in Via DELLA TORRETTA n. 4 in qualità di ASSESSORE dell'Unione Montana dei Comuni del Mugello, *(indicare l'incarico rivestito Sindaco/Assessore/Presidente Consiglio/Consigliere)*

ai sensi degli artt. 46, 47, 48 del D.P.R. 28.12.2000, n. 445, consapevole delle sanzioni penali previste dall'art. 76 del medesimo D.P.R. per le ipotesi di falsità in atti e dichiarazioni mendaci ivi indicate:

### DICHIARA

a) di essere a conoscenza che i dati resi con la presente dichiarazione dovranno essere pubblicati sul sito web del Comune, nella sezione "Amministrazione trasparente";

b) di ricoprire presso enti pubblici o privati le seguenti cariche, con indicati di fianco i relativi compensi a qualsiasi titolo corrisposti in ragione della carica:

**DENOMINAZIONE ENTE:** COMUNE DI MARRADI

Partita I.V.A./ Codice Fiscale: 01315320489 Indirizzo sede legale: Piazza Scalelle n. 1 Città MARRADI (FI)

Carica ricoperta SINDACO - Compenso anno 2012 non ancora in carica

**DENOMINAZIONE ENTE:** \_\_\_\_\_

Partita I.V.A./ Codice Fiscale: \_\_\_\_\_ Indirizzo sede legale:

Via/P.za \_\_\_\_\_ n. \_\_\_\_\_ Città \_\_\_\_\_ Provincia \_\_\_\_\_

Carica ricoperta \_\_\_\_\_ Compenso anno 2012 \_\_\_\_\_

c) di svolgere i seguenti incarichi, con oneri a carico della finanza pubblica, con indicati di fianco i relativi compensi a qualsiasi titolo spettanti in ragione dell'incarico:

**DENOMINAZIONE ENTE:** \_\_\_\_\_

Partita I.V.A./ Codice Fiscale: \_\_\_\_\_ Indirizzo sede legale:

Via/P.za \_\_\_\_\_ n. \_\_\_\_\_ Città \_\_\_\_\_ Provincia \_\_\_\_\_

Carica ricoperta \_\_\_\_\_ Compenso anno 2012 \_\_\_\_\_

**DENOMINAZIONE ENTE:** \_\_\_\_\_

Partita I.V.A./ Codice Fiscale: \_\_\_\_\_ Indirizzo sede legale:

Via/P.za \_\_\_\_\_ n. \_\_\_\_\_ Città \_\_\_\_\_ Provincia \_\_\_\_\_

Carica ricoperta \_\_\_\_\_ Compenso anno 2012 \_\_\_\_\_

d) di essere titolare di diritti reali sui seguenti beni immobili:

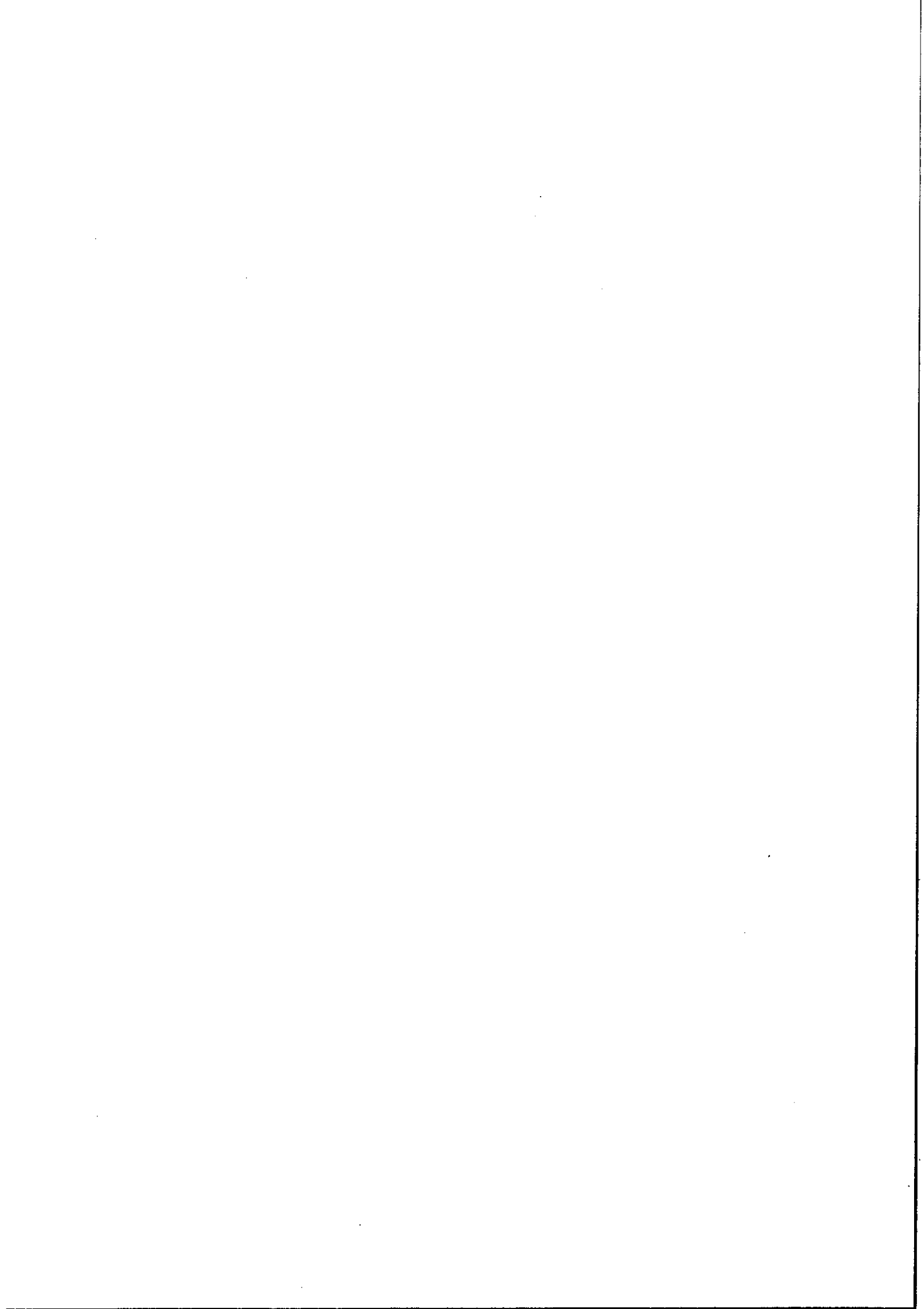

**UNIONE MONTANA dei COMUNI del MUGELLO**Barberino di Mugello - Borgo S. Lorenzo - Dicomano - Firenzuola - Marradi -  
Palazzuolo sul Senio - S. Piero a Sieve - Scarperia - Vicchio

| Natura del diritto <sup>1</sup> | Descrizione immobile | Ubicazione (Comune) | Quota proprietà |
|---------------------------------|----------------------|---------------------|-----------------|
|                                 |                      |                     |                 |
|                                 |                      |                     |                 |
|                                 |                      |                     |                 |
|                                 |                      |                     |                 |
|                                 |                      |                     |                 |

**e) di essere titolare di diritti reali sui seguenti beni mobili iscritti in pubblici registri:**

| Natura del diritto <sup>2</sup> | Descrizione | Anno immatricolazione | Eventuali note |
|---------------------------------|-------------|-----------------------|----------------|
| COMPROPIETA'                    | ALFA 147    | 2000                  |                |
|                                 |             |                       |                |
|                                 |             |                       |                |
|                                 |             |                       |                |
|                                 |             |                       |                |

**f) di essere titolare di diritti reali sulle azioni di società e/o quote di partecipazione a società di seguito indicati:****DENOMINAZIONE SOCIETÀ:** \_\_\_\_\_

Partita I.V.A./ Codice Fiscale: \_\_\_\_\_ Indirizzo sede legale:

Via/P.za \_\_\_\_\_ n. \_\_\_\_\_ Città \_\_\_\_\_ Provincia \_\_\_\_\_

**DENOMINAZIONE SOCIETÀ:** \_\_\_\_\_

Partita I.V.A./ Codice Fiscale: \_\_\_\_\_ Indirizzo sede legale:

Via/P.za \_\_\_\_\_ n. \_\_\_\_\_ Città \_\_\_\_\_ Provincia \_\_\_\_\_

**DENOMINAZIONE SOCIETÀ:** \_\_\_\_\_

Partita I.V.A./ Codice Fiscale: \_\_\_\_\_ Indirizzo sede legale:

Via/P.za \_\_\_\_\_ n. \_\_\_\_\_ Città \_\_\_\_\_ Provincia \_\_\_\_\_

**DENOMINAZIONE SOCIETÀ:** \_\_\_\_\_

Partita I.V.A./ Codice Fiscale: \_\_\_\_\_ Indirizzo sede legale:

Via/P.za \_\_\_\_\_ n. \_\_\_\_\_ Città \_\_\_\_\_ Provincia \_\_\_\_\_

<sup>1</sup> Specificare se proprietà, comproprietà, usufrutto ecc.<sup>2</sup> Specificare se proprietà, comproprietà, usufrutto ecc.

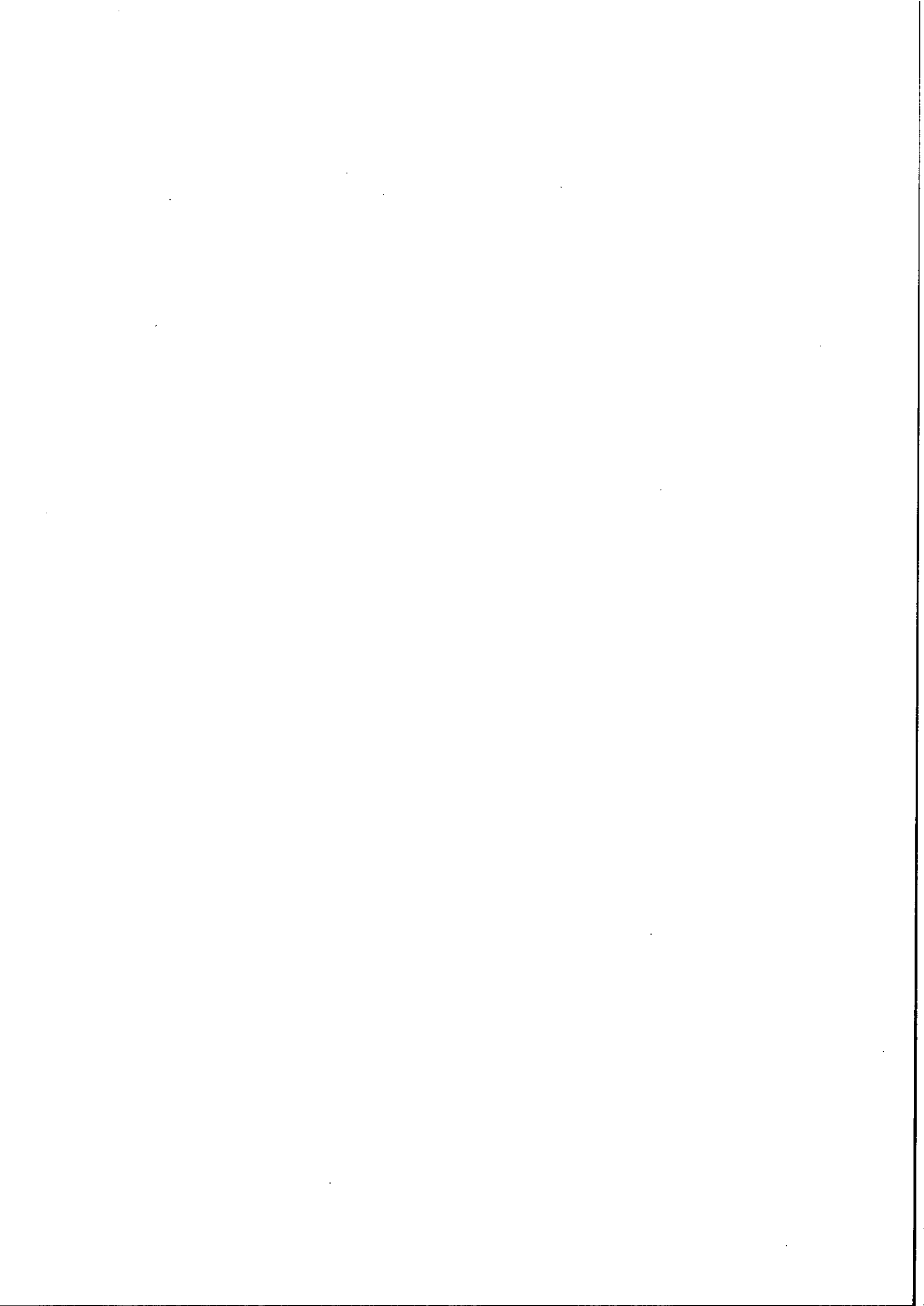

**UNIONE MONTANA dei COMUNI del MUGELLO**Barberino di Mugello – Borgo S. Lorenzo – Dicomano – Firenzuola – Marradi –  
Palazzuolo sul Senio – S. Piero a Sieve – Scarperia – Vicchio**f) di esercitare le funzioni di amministratore o di sindaco delle seguenti società:**DENOMINAZIONE SOCIETÀ: COMUNE DI MARRADI

Partita I.V.A./ Codice Fiscale: \_\_\_\_\_ Indirizzo sede legale: \_\_\_\_\_

Via/P.za SCALELLE n. 1 Città MARRADI Provincia FICARICA RICOPERTA: SINDACO

DENOMINAZIONE SOCIETÀ: \_\_\_\_\_

Partita I.V.A./ Codice Fiscale: \_\_\_\_\_ Indirizzo sede legale: \_\_\_\_\_

Via/P.za \_\_\_\_\_ n. \_\_\_\_\_ Città \_\_\_\_\_ Provincia \_\_\_\_\_

CARICA RICOPERTA: \_\_\_\_\_

**AFFERMO**

sul mio onore che la dichiarazione sopra resa corrisponde al vero.

**ALLEGO ALLA PRESENTE DICHIARAZIONE:**

- a) il mio curriculum vitae (allegato 1);
- b) copia delle dichiarazioni dei redditi soggetti all'imposta sui redditi delle persone fisiche dell'anno 2013 (allegato 2);
- ~~c) la dichiarazione resa, ai sensi dell'art. 14, comma 1. lettera f) del d.lgs. 14 marzo 2013 n. 33, dal mio coniuge non separato<sup>3</sup>;~~
- ~~d) la dichiarazione resa, ai sensi dell'art. 14, comma 1. lettera f) del d.lgs. 14 marzo 2013 n. 33, dai miei parenti fino al secondo grado di cui ai nominativi sottoelencati<sup>4</sup>:~~

| Nome e cognome | Parentela |
|----------------|-----------|
|                |           |
|                |           |
|                |           |

**oppure:****DICHIARO**<sup>3</sup> cancellare il punto c) se non si allega la dichiarazioni del coniuge<sup>4</sup> cancellare il punto d) se non si allega nessuna dichiarazione dei parenti fino al secondo grado

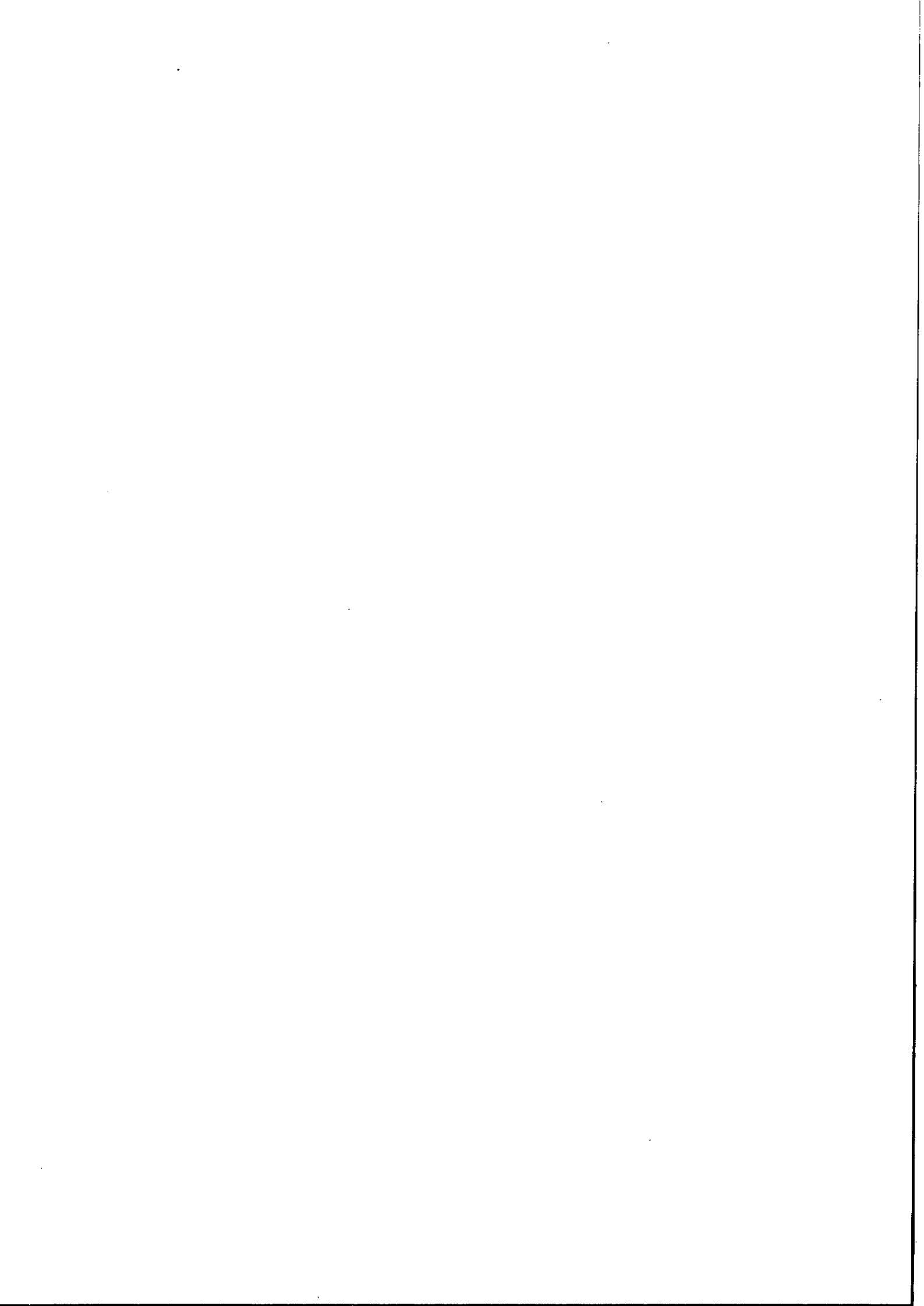





**UNIONE MONTANA dei COMUNI del MUGELLO**

Barberino di Mugello - Borgo S. Lorenzo - Dicomano - Firenzuola - Marradi -  
Palazzuolo sul Senio - S. Piero a Sieve - Scarperia - Vicchio

- a) che il mio coniuge non separato **NON HA DATO** il consenso alla comunicazione dei dati di cui all'art. 14, comma 1. lettera f) del d.lgs. 14 marzo 2013 n. 33;
- b) che i miei parenti fino al secondo grado **NON HANNO DATO** il consenso alla comunicazione dei dati di cui all'art. 14, comma 1. lettera f) del d.lgs. 14 marzo 2013 n. 33<sup>5</sup>:

Marradi, 27.01.2014

*Luogo e data*

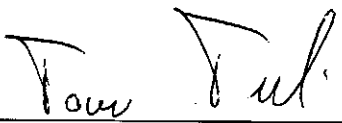
  
\_\_\_\_\_ *firma per esteso*

**Allego fotocopia del documento d'identità**

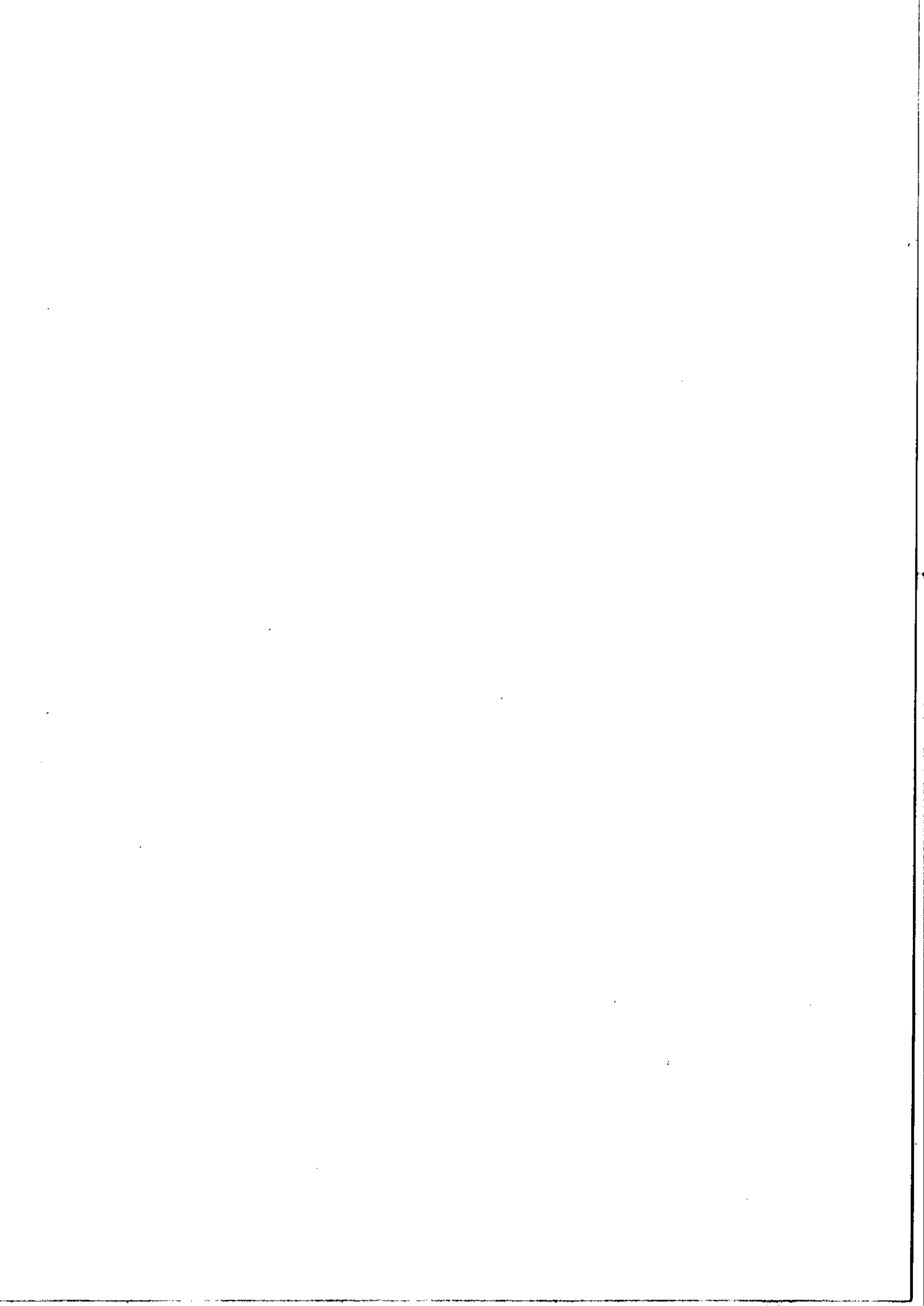



|                                   |         |
|-----------------------------------|---------|
| Riservato alla Poste italiane Spa |         |
| N. Protocollo                     |         |
| <input type="text"/>              |         |
| Data di presentazione             |         |
| <input type="text"/>              |         |
| <b>UNI</b>                        |         |
| COGNOME                           | NOME    |
| TRIBERTI                          | TOMMASO |
| CODICE FISCALE                    |         |
| T R B T M S 8 0 B 0 5 D 4 5 8 Y   |         |

26900 Leggi  
Informativa sul  
trattamento dei dati  
personali (art. 13,  
D.Lgs. n. 196, 2003)

*Il D.Lgs. 30 giugno 2003, n. 196, "Codice in materia di protezione dei dati personali", prevede un sistema di garanzie a tutela dei trattamenti che vengono effettuati sui dati personali.*

Di seguito si illustra sinteticamente come verranno utilizzati i dati contenuti nella presente dichiarazione e quali sono i diritti riconosciuti al cittadino.

**Finalità del trattamento**

Il Ministero dell' Economia e delle Finanze e l'Agenzia delle Entrate, desiderano informarLa, anche per conto degli altri soggetti a ciò tenuti, che nella dichiarazione sono presenti diversi dati personali che verranno trattati dal Ministero dell'Economia e delle Finanze, dall'Agenzia delle Entrate e dai soggetti intermediari individuati dalla legge (centri di assistenza fiscale, sostituti d'imposta, agenzie postali, associazioni di categoria e professionisti) per le finalità di liquidazione, accertamento e riscossione delle imposte e che, a tal fine, alcuni dati possono essere pubblicati ai sensi del combinato disposto degli artt. 69 del D.P.R. n. 600 del 29 settembre 1973, così come modificato dalla legge n.133 del 6 agosto 2008, e 66-bis del DPR n. 633 del 26 ottobre 1972.

I dati in possesso del Ministero dell'Economia e delle Finanze e dell'Agenzia delle Entrate possono essere comunicati ad altri soggetti pubblici (quali, ad esempio, i Comuni, l'I.N.P.S.), in presenza di una norma di legge o di regolamento, ovvero, quando tale comunicazione sia comunque necessaria per lo svolgimento di funzioni istituzionali, previa comunicazione al Garante della Privacy.

Gli stessi dati possono, altresì, essere comunicati a privati o enti pubblici economici qualora ciò sia previsto da una norma di legge o di regolamento.

**Dati personali**

La maggior parte dei dati richiesti nella dichiarazione (quali, ad esempio, quelli anagrafici, quelli reddituali e quelli necessari per la determinazione dell'imponibile e dell'imposta) devono essere indicati obbligatoriamente per non incorrere in sanzioni di carattere amministrativo e, in alcuni casi, di carattere penale.

L'indicazione del numero di telefono o cellulare, del fax e dell'indirizzo di posta elettronica è invece facoltativa, e consente di ricevere gratuitamente dall'Agenzia delle Entrate informazioni e aggiornamenti su scadenze, novità, adempimenti e servizi offerti.

Altri dati (ad esempio quelli relativi agli oneri deducibili o per i quali spetta la detrazione d'imposta) possono, invece, essere indicati facoltativamente dal contribuente qualora intenda avvalersi dei benefici previsti.

**Dati sensibili**

L'effettuazione della scelta per la destinazione dell'otto per mille dell'Irpef è facoltativa e viene richiesta ai sensi dell'art. 47 della legge 20 maggio 1985 n. 222 e delle successive leggi di ratifica delle intese stipulate con le confessioni religiose.

L'effettuazione della scelta per la destinazione del cinque per mille dell'Irpef è facoltativa e viene richiesta ai sensi dell'art.2, comma 250 della legge 23 dicembre 2009, n. 191. Tali scelte comportano, secondo il D.Lgs. n. 196 del 2003, il conferimento di dati di natura "sensibile".

L'inserimento, tra gli oneri deducibili o per i quali spetta la detrazione dell'imposta, di spese sanitarie, ha anch'esso carattere facoltativo e comporta ugualmente il conferimento di dati sensibili.

**Modalità del trattamento**

La dichiarazione può essere consegnata a un intermediario previsto dalla legge (Caf, associazioni di categoria, professionisti) il quale invia i dati al Ministero dell' Economia e delle Finanze e all'Agenzia delle Entrate.

I dati verranno trattati con modalità prevalentemente informatizzate e con logiche pienamente rispondenti alle finalità da perseguire anche mediante verifiche dei dati presenti nelle dichiarazioni:

- con altri dati in possesso del Ministero dell' Economia e delle Finanze e dell'Agenzia delle Entrate, anche forniti, per obbligo di legge, da altri soggetti (ad esempio, dai sostituti d'imposta);
- con dati in possesso di altri organismi (quali, ad esempio, istituti previdenziali, assicurativi, camere di commercio, P.R.A.).

**Titolari del trattamento**

Il Ministero dell' Economia e delle Finanze, l'Agenzia delle Entrate e gli intermediari, secondo quanto previsto dal D.Lgs. n. 196 del 2003, assumono la qualifica di "titolare del trattamento dei dati personali" quando tali dati entrano nella loro disponibilità e sotto il loro diretto controllo. In particolare sono titolari:

- il Ministero dell' Economia e delle Finanze e l'Agenzia delle Entrate, presso i quali è conservato ed esibito a richiesta l'elenco dei responsabili;
- gli intermediari, i quali, ove si avvalgano della facoltà di nominare dei responsabili, devono renderne noti i dati identificativi agli interessati.

**Responsabili del trattamento**

I "titolari del trattamento" possono avvalersi di soggetti nominati "responsabili".

In particolare, l'Agenzia delle Entrate si avvale della So.Ge.I. S.p.a., quale responsabile esterno del trattamento dei dati, in quanto partner tecnologico cui è affidata la gestione del sistema informativo dell'Anagrafe Tributaria.

**Dritti dell'interessato**

Presso il titolare o i responsabili del trattamento l'interessato, in base all'art. 7 del D.Lgs. n. 196/2003, può accedere ai propri dati personali per verificarne l'utilizzo o, eventualmente, per correggerli, aggiornarli nei limiti previsti dalla legge, ovvero per cancellarli od opporsi al loro trattamento, se trattati in violazione di legge. Tali diritti possono essere esercitati mediante richiesta rivolta a:

- Ministero dell' Economia e delle Finanze, Via XX Settembre 97 - 00187 Roma;
- Agenzia delle Entrate - Via Cristoforo Colombo, 426 c/d - 00145 Roma.

**Consenso**

Il Ministero dell' Economia e delle Finanze e l'Agenzia delle Entrate, in quanto soggetti pubblici, non devono acquisire il consenso degli interessati per poter trattare i loro dati personali.

Gli intermediari non devono acquisire il consenso per il trattamento dei dati personali comuni in quanto il loro conferimento è obbligatorio per legge, mentre sono tenuti ad acquisire il consenso degli interessati per trattare i dati sensibili relativi alla scelta dell'otto per mille e del cinque per mille dell'Irpef e/o a particolari oneri deducibili o per i quali spetta la detrazione dell'imposta e per poterli inoltre comunicare al Ministero dell' Economia e delle Finanze e all'Agenzia delle Entrate.

Tale consenso viene manifestato mediante la sottoscrizione della dichiarazione nonché la firma con la quale si effettua la scelta dell'otto per mille dell'IRPEF e del cinque per mille dell'IRPEF.

La presente informativa viene data in generale per tutti i titolari del trattamento sopra indicati.

Codice fiscale (\*) **TRBTMS80B05D458Y**

| TIPO DI DICHIARAZIONE | Redditi | Iva | Modulo RW | Quadro VO | Quadro AC | Studi di settore | Parametri | Indicatori | Correttiva nei termini | Dichiarazione integrativa a favore | Dichiarazione integrativa | Dichiarazione integrativa (art. 2, co. 8-ter, DPR 322/98) | Eventi eccezionali |
|-----------------------|---------|-----|-----------|-----------|-----------|------------------|-----------|------------|------------------------|------------------------------------|---------------------------|---|--------------------|
|                       | X       |     |           |           |           |                  |           |            |                        |                                    |                           |   |                    |

**DATI DEL CONTRIBUENTE**

Comune (o Stato estero) di nascita: **FAENZA** Provincia (sigla): **RA** Data di nascita: giorno **05** mese **02** anno **1980** Sesso (barrare la relativa casella): **M X F**

celibe/nubile  coniugato/a  vedovo/a  separato/a  divorziato/a  deceduto/a  tutelato/a  minore

1  2  3  4  5  6  7  8

Accettazione eredità giacente  Liquidazione volontaria  Riservato al liquidatore ovvero al curatore fallimentare

Stato: \_\_\_\_\_ Periodo d'imposta: \_\_\_\_\_

giorno \_\_\_\_\_ mese \_\_\_\_\_ anno \_\_\_\_\_ giorno \_\_\_\_\_ mese \_\_\_\_\_ anno \_\_\_\_\_

dal \_\_\_\_\_ al \_\_\_\_\_

Provincia (sigla) \_\_\_\_\_ C.a.p. \_\_\_\_\_ Codice comune \_\_\_\_\_

**RESIDENZA ANAGRAFICA**

Comune \_\_\_\_\_

Da compilare solo se variata dal 1/1/2012 alla data di presentazione della dichiarazione

Tipologia (via, piazza, ecc.) \_\_\_\_\_ Indirizzo \_\_\_\_\_ Numero civico \_\_\_\_\_

Frazione \_\_\_\_\_

Data della variazione: giorno \_\_\_\_\_ mese \_\_\_\_\_ anno \_\_\_\_\_

Domicilio fiscale diverso dalla residenza: \_\_\_\_\_

Dichiarazione presentata per la prima volta:  1  2

**TELEFONO E INDIRIZZO DI POSTA ELETTRONICA**

telefono prefisso **055** numero **8044155**

Cellulare \_\_\_\_\_ Indirizzo di posta elettronica \_\_\_\_\_

**DOMICILIO FISCALE AL 01/01/2012**

Comune **MARRADI** Provincia (sigla) **FI** Codice comune **E971**

**DOMICILIO FISCALE AL 31/12/2012**

Comune \_\_\_\_\_ Provincia (sigla) \_\_\_\_\_ Codice comune \_\_\_\_\_

**DOMICILIO FISCALE AL 01/01/2013**

Comune \_\_\_\_\_ Provincia (sigla) \_\_\_\_\_ Codice comune \_\_\_\_\_

**SCelta PER LA DESTINAZIONE DELL'OTTO PER MILLE DELL'IRPEF**

per scegliere, FIRMARE in UNO SOLO dei riquadri

|  |   |   |   |
|--|---|---|---|
| Stato  | Chiesa cattolica                              | Unione Chiese cristiane avventiste del 7° giorno  | Assemblee di Dio in Italia  |
| Chiesa Valdese unione delle chiese metodiste e valdesi | Chiesa Evangelica Luterana in Italia          | Unione Comunità Ebraiche Italiane   | Sacra arcidiocesi ortodossa d'Italia ed Esarcato per l'Europa Meridionale |
| Chiesa Apostolica in Italia                            | Unione Cristiana Evangelica Battista d'Italia | IN CASO DI SCELTA NON ESPRESSA DA PARTE DEL CONTRIBUENTE, LA RIPARTIZIONE DELLA QUOTA D'IMPOSTA NON ATTRIBUITA SI STABILISCE IN PROPORZIONE ALLE SCELTE ESPRESSE. LA QUOTA NON ATTRIBUITA SPETTANTE ALLE ASSEMBLEE DI DIO IN ITALIA E ALLA CHIESA APOSTOLICA IN ITALIA E' DEVOLUTA ALLA GESTIONE STATALE. |   |

**SCelta PER LA DESTINAZIONE DEL CINQUE PER MILLE DELL'IRPEF**

per scegliere, FIRMARE in UNO SOLO dei riquadri. Per alcune delle finalità è possibile indicare anche il codice fiscale di un soggetto beneficiario

Sostegno del volontariato e delle altre organizzazioni non lucrative di utilità sociale, delle associazioni di promozione sociale e delle associazioni e fondazioni riconosciute che operano nei settori di cui all'art. 10, c. 1, lett. a), del D.Lgs. n. 460 del 1997

Finanziamento della ricerca scientifica e dell'università

FIRMA \_\_\_\_\_

Codice fiscale del beneficiario (eventuale) \_\_\_\_\_

Finanziamento della ricerca sanitaria

Finanziamento delle attività di tutela, promozione e valorizzazione dei beni culturali e paesaggistici

FIRMA \_\_\_\_\_

Codice fiscale del beneficiario (eventuale) \_\_\_\_\_

Sostegno delle attività sociali svolte dal comune di residenza del contribuente

Sostegno alle associazioni sportive dilettantistiche riconosciute ai fini sportivi dal CONI a norma di legge, che svolgono una rilevante attività di interesse sociale

FIRMA \_\_\_\_\_

Codice fiscale del beneficiario (eventuale) \_\_\_\_\_

**RESIDENTE ALL'ESTERO**

per scegliere, FIRMARE SE RESIDENTE ALL'ESTERO NEL 2012

Codice fiscale estero \_\_\_\_\_ Stato estero di residenza \_\_\_\_\_ Codice dello Stato estero \_\_\_\_\_

Stato federato, provincia, contea \_\_\_\_\_ Località di residenza \_\_\_\_\_

Indirizzo \_\_\_\_\_

**NAZIONALITÀ**

1 Estera

2 Italiana

(\*) Da compilare per i soli modelli predisposti su fogli singoli, ovvero su moduli meccanografici a striscia continua.

Codice fiscale (\*) **TRBTMS80B05D458Y**

Mod. N. **0 1**

**RISERVATO A CHI PRESENTA LA DICHIARAZIONE PER ALTRI**

Codice fiscale (obbligatorio) \_\_\_\_\_ Codice carica \_\_\_\_\_

Data carica \_\_\_\_\_  
giorno mese anno

Cognome \_\_\_\_\_ Nome \_\_\_\_\_ Sesso \_\_\_\_\_  
(barrare la relativa casella)  
**M F**  
Provincia (sigla) \_\_\_\_\_

ERED E, CURATORE FALLIMENTARE o DELL'EREDITA', ecc. (vedere istruzioni)

Data di nascita \_\_\_\_\_ Comune (o Stato estero) di nascita \_\_\_\_\_  
giorno mese anno

RESIDENZA ANAGRAFICA (O SE DIVERSO) \_\_\_\_\_ Provincia (sigla) \_\_\_\_\_ C.a.p. \_\_\_\_\_  
DOMICILIO FISCALE \_\_\_\_\_

Rappresentante residente all'estero \_\_\_\_\_ Frazione, via e numero civico / Indirizzo estero \_\_\_\_\_ Telefono prefisso \_\_\_\_\_ numero \_\_\_\_\_

Data di inizio procedura \_\_\_\_\_ Procedura non ancora terminata \_\_\_\_\_ Data di fine procedura \_\_\_\_\_  
giorno mese anno giorno mese anno

Codice fiscale società o ente dichiarante \_\_\_\_\_

**CANONE RAI IMPRESE**

Tipologia apparecchio (Riservata ai contribuenti che esercitano attività d'impresa)

**FIRMA DELLA DICHIARAZIONE**

Familiari a carico RA RB RC RP RN RV CR RX CS RH RL RM RR RT RE RF RG RD RS RQ CE LM

**X X X X X**

EC RU FC N. moduli IVA \_\_\_\_\_

Invio avviso telematico all'intermediario \_\_\_\_\_

Invio comunicazione telematica anomalie dati studi di settore all'intermediario \_\_\_\_\_

**FIRMA del CONTRIBUENTE (o di chi presenta la dichiarazione per altri)**

**TRIBERTI TOMMASO**

Situazioni particolari \_\_\_\_\_ Codice \_\_\_\_\_

CON LA FIRMA SI ESPRIME ANCHE IL CONSENSO AL TRATTAMENTO DEI DATI SENSIBILI EVENTUALMENTE INDICATI NELLA DICHIARAZIONE

**IMPEGNO ALLA PRESENTAZIONE TELEMATICA**

Codice fiscale dell'intermediario **02076720396** N. iscrizione all'albo dei C.A.F. \_\_\_\_\_

Impegno a presentare in via telematica la dichiarazione **2** Ricezione avviso telematico \_\_\_\_\_

Ricezione comunicazione telematica anomalie dati studi di settore \_\_\_\_\_

Data dell'impegno \_\_\_\_\_ giorno mese anno \_\_\_\_\_

**FIRMA DELL'INTERMEDIARIO** **BURBASSI DOMENICA**

**VISTO DI CONFORMITA' Riservato al C.A.F. o al professionista**

Codice fiscale del responsabile del C.A.F. \_\_\_\_\_ Codice fiscale del C.A.F. \_\_\_\_\_

Codice fiscale del professionista \_\_\_\_\_

**FIRMA DEL RESPONSABILE DEL C.A.F. O DEL PROFESSIONISTA**

Si rilascia il visto di conformità ai sensi dell'art. 35 del D.Lgs. n. 241/1997

**CERTIFICAZIONE TRIBUTARIA Riservato al professionista**

Codice fiscale del professionista \_\_\_\_\_

Codice fiscale o partita IVA del soggetto diverso dal certificatore che ha predisposto la dichiarazione e tenuto le scritture contabili \_\_\_\_\_

**FIRMA DEL PROFESSIONISTA**

Si attesta la certificazione ai sensi dell'art. 36 del D.Lgs. n. 241/1997

**FAMILIARI A CARICO**

| Relazione di parentela   | Codice fiscale (Indicare il codice fiscale del coniuge anche se non fiscalmente a carico) | N. mesi a carico | Minore di tre anni | Percentuale detrazione spettante | Detrazione 100% affidamento figli |
|--|---|------------------|--------------------|----------------------------------|-----------------------------------|
| 1 <b>X</b> CONIUGE   | <b>4 SBRCMN80A57D458C</b>   |                  |                    |                                  |                                   |
| 2 <b>X</b> PRIMO FIGLIO  | <b>TRBPLA02S09D458S</b>   | <b>12</b>        |                    | <b>50</b>                        |                                   |
| 3 F <sup>2</sup> A D   |   |                  |                    |                                  |                                   |
| 4 F A D  |   |                  |                    |                                  |                                   |
| 5 F A D  |   |                  |                    |                                  |                                   |
| 6 F A D  |   |                  |                    |                                  |                                   |
| 7 PERCENTUALE ULTERIORE DETRAZIONE PER FAMIGLIE CON ALMENO 4 FIGLI | 8 NUMERO FIGLI RESIDENTI ALL'ESTERO A CARICO DEL CONTRIBUENTE                             |                  |                    |                                  |                                   |

**QUADRO RA REDDITI DEI TERRENI**

| 1                                  | 2      | 3               | 4             | 5          | 6  | 7                | 8               | 9             |
|------------------------------------|--------|-----------------|---------------|------------|--|------------------|-----------------|---------------|
| Reddito dominicale                 | Titolo | Reddito agrario | giorni        | Possesso % | Canone di affitto in regime vincolistico | Casi particolari | Condizione (**) | Esenzione IAP |
|                                    |        |                 |               |            |  |                  |                 |               |
| RA1                                | ,00    | ,00             | 10            | ,00        | ,00                                      | 12               | ,00             | 13            |
|                                    |        |                 |               |            |  |                  |                 |               |
| RA2                                | ,00    | ,00             | 10            | ,00        | ,00                                      | 12               | ,00             | 13            |
|                                    |        |                 |               |            |  |                  |                 |               |
| RA3                                | ,00    | ,00             | 10            | ,00        | ,00                                      | 12               | ,00             | 13            |
|                                    |        |                 |               |            |  |                  |                 |               |
| RA4                                | ,00    | ,00             | 10            | ,00        | ,00                                      | 12               | ,00             | 13            |
|                                    |        |                 |               |            |  |                  |                 |               |
| RA5                                | ,00    | ,00             | 10            | ,00        | ,00                                      | 12               | ,00             | 13            |
|                                    |        |                 |               |            |  |                  |                 |               |
| RA6                                | ,00    | ,00             | 10            | ,00        | ,00                                      | 12               | ,00             | 13            |
|                                    |        |                 |               |            |  |                  |                 |               |
| RA7                                | ,00    | ,00             | 10            | ,00        | ,00                                      | 12               | ,00             | 13            |
|                                    |        |                 |               |            |  |                  |                 |               |
| <b>RA11</b> Somma col. 10,11 e 12: |        |                 | <b>TOTALI</b> |            |  |                  |                 |               |

(\*\*) Barrare la casella se si tratta dello stesso terreno o della stessa unità immobiliare del rigo precedente.

(\*) Da compilare per i soli modelli predisposti su fogli singoli, ovvero su moduli meccanografici a striscia continua.



CODICE FISCALE

T R B T M S 8 0 B 0 5 D 4 5 8 Y

REDDITI

QUADRO RB - Redditi dei fabbricati  
QUADRO RC - Redditi di lavoro dipendente

Mod. N. 0 1

ZUCCHETTI S.p.A. - Via Solferino, 1 - 26900 Lodi

QUADRO RB  
REDDITI DEI  
FABBRICATI  
E ALTRI DATI

Sezione I  
Redditi dei fabbricati

Esclusi i fabbricati all'estero da includere nel Quadro RL

| 1                 | 2                          | 3                          | 4                             | 5                                  | 6                             | 7                     | 8                   | 9      | 10          | 11       | 12        |
|-------------------|----------------------------|----------------------------|-------------------------------|------------------------------------|-------------------------------|-----------------------|---------------------|--------|-------------|----------|-----------|
| Rendita catastale | Utilizzo                   | giorni                     | Possesso                      | Codice                             | Canone                        | Casi                  | Continua-           | Codice | IMU dovuta  | Cedolare | Esenzione |
|                   |                            |                            | percentuale                   | canone                             | di locazione                  | particolari           | zione(*)            | Comune | per il 2012 | secca    | IMU       |
| RB1               | ,00                        |                            |                               |                                    |                               |                       |                     |        | ,00         | ,00      |           |
|                   | REDDITI IMPONIBILI         | Tassazione ordinaria       | Cedolare secca 21%            | Cedolare secca 19%                 | REDDITI NON IMPONIBILI        | Abitazione principale | Immobili non locati |        |             |          |           |
|                   |                            | ,00                        | ,00                           | ,00                                |                               | ,00                   | ,00                 |        |             |          |           |
| RB2               | ,00                        |                            |                               |                                    |                               |                       |                     |        | ,00         | ,00      |           |
| RB3               | ,00                        |                            |                               |                                    |                               |                       |                     |        | ,00         | ,00      |           |
| RB4               | ,00                        |                            |                               |                                    |                               |                       |                     |        | ,00         | ,00      |           |
| RB5               | ,00                        |                            |                               |                                    |                               |                       |                     |        | ,00         | ,00      |           |
| RB6               | ,00                        |                            |                               |                                    |                               |                       |                     |        | ,00         | ,00      |           |
| RB10 TOTALI       | REDDITI IMPONIBILI         | ,00                        | ,00                           | ,00                                | REDDITI NON IMPONIBILI        | ,00                   | ,00                 |        |             |          |           |
| RB11              | Imposta cedolare secca 21% | Imposta cedolare secca 19% | Totale imposta cedolare secca | Eccedenza dichiarazioni precedente | Eccedenza compensate Mod. F24 | Accounti versati      |                     |        |             |          |           |
|                   | ,00                        | ,00                        | ,00                           | ,00                                | ,00                           | ,00                   |                     |        |             |          |           |
|                   | Accounti sospesi           | trattenuta dal sostituto   | rimborsata dal sostituto      | credito compensato F24 IMU         | Imposta a debito              | Imposta a credito     |                     |        |             |          |           |
|                   | ,00                        | ,00                        | ,00                           | ,00                                | ,00                           | ,00                   |                     |        |             |          |           |

Sezione II  
Dati relativi ai contratti di locazione

| 1          | 2       | 3    | 4     | 5                         | 6              | 7                               | 8                               |
|------------|---------|------|-------|---------------------------|----------------|---------------------------------|---------------------------------|
| N. di rigo | Mod. N. | Data | Serie | Numero di sottounitarietà | Codice ufficio | Contratti non superiori a 30 gg | Anno di presentazione dich. ICI |
| RB21       |         |      |       |                           |                |                                 |                                 |
| RB22       |         |      |       |                           |                |                                 |                                 |
| RB23       |         |      |       |                           |                |                                 |                                 |

Sezione III

| 1                | 2                             | 3          | 4             | 5                               |
|------------------|-------------------------------|------------|---------------|---------------------------------|
| Immobili storici | Ricalcolo degli accounti 2012 | Differenza | Acconto IRPEF | Imponibile addizionale comunale |
| RB31             |                               |            |               |                                 |
|                  |                               | ,00        | ,00           | ,00                             |

QUADRO RC  
REDDITI DI LAVORO DIPENDENTE E ASSIMILATI

Sezione I  
Redditi di lavoro dipendente e assimilati

| 1                 | 2  | 3  | 4  | 5  | 6  | 7              | 8                                      | 9 | 10 | 11 | 12 |
|-------------------|--|--|--|--|--|----------------|--|---|----|----|----|
| Tipologia reddito | Indeterminato/Determinato  | Redditi  |  |  |  |                |  |   |    |    |    |
| RC1               | 2  | Indeterminato/Determinato  | 2  | Redditi                                  | 3  | 13574,00       |  |   |    |    |    |
| RC2               | 2  |  | 2  |  |  | 2814,00        |  |   |    |    |    |
| RC3               |  |  |  |  |  | ,00            |  |   |    |    |    |
| RC4               | Incremento produttività  | Premi già assoggettati a tassazione ordinaria (Punto 251 CUD 2013) | Premi già assoggettati ad imposta sostitutiva (Punto 251 CUD 2013) | Imposta Sostitutiva (Punto 252 CUD 2013) | Importi art. 51, comma 6 Tuir (Punto 256 CUD 2013) | Non imponibili | Non imponibili assog. imp. sostitutiva |   |    |    |    |
|                   | ,00  | ,00  | ,00  | ,00                                      | ,00  | ,00            | ,00                                    |   |    |    |    |
| RC5               | RC1 + RC2 + RC3 + RC4 col. 8 - (minore importo tra RC4 col. 1 e RC4 col. 9) - RC5 col. 1 | Reportare in RN1 col. 5  | Quota esente frontalieri   | (di cui L.S.U.)                          | TOTALE   | 16388,00       |  |   |    |    |    |
| RC6               | Periodo di lavoro (giorni per i quali spettano le detrazioni)                            | Lavoro dipendente  | 1  | 365                                      | Pensione   | 2              |  |   |    |    |    |
| RC7               | Assegno del coniuge  | Redditi  | 2  | 33,00                                    |  |                |  |   |    |    |    |
| RC8               |  |  |  | ,00                                      |  |                |  |   |    |    |    |
| RC9               | Sommare gli importi da RC7 a RC8; riportare il totale al rigo RN1 col. 5                 | TOTALE   |  | 33,00                                    |  |                |  |   |    |    |    |

Sezione III  
Ritenute IRPEF e addizionali regionale e comunale all'IRPEF

| 1  | 2   | 3  | 4  | 5  | 6     |
|--|---|--|--|--|-------|
| Ritenute IRPEF (punto 5 del CUD 2013 e RC4 colonna 11) | Ritenute addizionale regionale (punto 6 del CUD 2013) | Ritenute acconto addizionale comunale 2012 (punto 10 del CUD 2013) | Ritenute saldo addizionale comunale 2012 (punto 11 del CUD 2013) | Ritenute acconto addizionale comunale 2013 (punto 13 del CUD 2013) |       |
| RC10   | 1689,00   | 167,00   | 8,00   | 73,00  | 24,00 |

Sezione IV  
Ritenute per lavori socialmente utili

| 1                                     | 2                               |
|---------------------------------------|---------------------------------|
| Ritenute per lavori socialmente utili | Addizionale regionale all'IRPEF |
| RC11                                  | ,00                             |
| RC12                                  | ,00                             |

Sezione V  
Comparto sicurezza e altri dati

| 1  | 2                              | 3  | 4   |
|--|--------------------------------|--|---|
| Detrazione personale comparto sicurezza (punto 118 del CUD 2013) | Dati contributo di solidarietà | Reddito al netto del contributo di perequazione (Punto 136 CUD 2013) | Contributo di solidarietà trattenuto (Punto 138 CUD 2013) |
| RC13   | ,00                            | ,00  | ,00   |
| RC14   |                                |  |   |

(\*) Barrare la casella se si tratta dello stesso terreno o della stessa unità immobiliare del rigo precedente.



CODICE FISCALE

T R B T M S 8 0 B 0 5 D 4 5 8 Y

REDDITI

QUADRO RP - Oneri e Spese

Mod. N. 0 1

**QUADRO RP ONERI E SPESE**

|  |                                      |     |   |  |     |   |  |  |     |     |     |     |
|--|--------------------------------------|-----|---|--|-----|---|--|--|-----|-----|-----|-----|
| <b>RP1</b> Spese sanitarie   | ,00                                  | ,00 | <b>RP9</b> Interessi per mutui contratti nel 1997 per recupero edilizio                 | ,00  |     |   |  |  |     |     |     |     |
| <b>RP2</b> Spese sanitarie per familiari non a carico                |                                      | ,00 | <b>RP10</b> Interessi per mutui ipotecari per la costruzione dell'abitazione principale | ,00  |     |   |  |  |     |     |     |     |
| <b>RP3</b> Spese sanitarie per disabili                              |                                      | ,00 | <b>RP11</b> Interessi per prestiti o mutui agrari                                       | ,00  |     |   |  |  |     |     |     |     |
| <b>RP4</b> Spese veicoli per disabili                                | 1                                    | 2   | ,00   | <b>RP12</b> Assicurazioni sulla vita e contro gli infortuni                                  | ,00 |   |  |  |     |     |     |     |
| <b>RP5</b> Spese per l'acquisto di cani guida                        | 1                                    | 2   | ,00   | <b>RP13</b> Spese di istruzione  | ,00 |   |  |  |     |     |     |     |
| <b>RP6</b> Spese sanitarie rimborsate in precedenza                  | 1                                    | 2   | ,00   | <b>RP14</b> Spese funebri  | ,00 |   |  |  |     |     |     |     |
| <b>RP7</b> Interessi mutui ipotecari acquisto abitazione principale  |                                      |     | ,00   | <b>RP15</b> Spese per addetti all'assistenza personale                                       | ,00 |   |  |  |     |     |     |     |
| <b>RP8</b> Interessi per mutui ipotecari per acquisto altri immobili |                                      |     | ,00   | <b>RP16</b> Spese sport ragazzi  | 1   | 2 | ,00  | ,00  |     |     |     |     |
| <b>RP17</b> Altre spese (Codice spesa) 1) 2)                         |                                      |     | ,00   | <b>RP18</b> Altre spese (Codice spesa) 1) 2)   |     |   | ,00  | <b>RP19</b> Altre spese (Codice spesa) 1) 2) | ,00 |     |     |     |
| <b>RP20</b> TOTALE SPESE SU CUI DETERMINARE LA DETRAZIONE            | Ratazioni spese righe RP1, RP2 e RP3 |     |   | Se è barrata la casella 1, indicare l'importo rata, altrimenti sommare RP1 col. 2, RP2 e RP3 |     |   | Sommare gli importi dal rigo RP4 a RP19 di colonna 2 e colonna 3 |  |     | ,00 | ,00 | ,00 |

**Sezione II**

Spese e oneri per i quali spetta la deduzione dal reddito complessivo

|   |   |   |       |        |  |   |     |     |     |        |
|---|---|---|-------|--------|--|---|-----|-----|-----|--------|
| <b>RP21</b> Contributi previdenziali ed assistenziali                                 | 1 | 2 | 25,00 | 291,00 | <b>CONTRIBUTI PER PREVIDENZA COMPLEMENTARE</b>           |   |     |     |     |        |
| Assegno al coniuge  |   |   |       |        | <b>RP27</b> Deducibilità ordinaria                       |   | 1   | 2   | ,00 | ,00    |
| <b>RP22</b> Codice fiscale del coniuge  | 1 | 2 |       |        | <b>RP28</b> Lavoratori di prima occupazione              | 1   | 2   | ,00 | ,00 |        |
| <b>RP23</b> Contributi per addetti ai servizi domestici e familiari                   |   |   | ,00   |        | <b>RP29</b> Fondi in squilibrio finanziario              | 1   | 2   | ,00 | ,00 |        |
| <b>RP24</b> Erogazioni liberali a favore di istituzioni religiose                     |   |   | ,00   |        | <b>RP30</b> Familiari a carico                           | 1   | 2   | ,00 | ,00 |        |
| <b>RP25</b> Spese mediche e di assistenza per disabili                                |   |   | ,00   |        | <b>RP31</b> Fondo pensione negoziale dipendenti pubblici | Esclusi dal sostituto Quota TFR Non esclusi dal sostituto |     |     |     |        |
| <b>RP28</b> Altri oneri e spese deducibili  | 1 | 2 | ,00   |        | 1  | 2   | ,00 | 3   | ,00 |        |
| <b>RP32</b> TOTALE ONERI E SPESE DEDUCIBILI (sommare gli importi da rigo RP21 a RP31) |   |   |       |        |  |   |     |     |     | 316,00 |

**Sezione III A**

Spese per le quali spetta la detrazione d'imposta del 36% del 41% o del 50% (interventi di recupero del patrimonio edilizio)

| Anno        | Periodo 2006/2012   | Codice fiscale | Situazioni particolari |        |      | Numero rate           |   |   | Importo rata | N. d'ordine immobile |     |
|-------------|---|----------------|------------------------|--------|------|-----------------------|---|---|--------------|----------------------|-----|
|             |   |                | (vedere istruzioni)    | Codice | Anno | Rideterminazione rate | 3 | 5 |              |                      | 10  |
| <b>RP41</b> |   |                |                        |        |      |                       |   |   |              | ,00                  |     |
| <b>RP42</b> |   |                |                        |        |      |                       |   |   |              | ,00                  |     |
| <b>RP43</b> |   |                |                        |        |      |                       |   |   |              | ,00                  |     |
| <b>RP44</b> |   |                |                        |        |      |                       |   |   |              | ,00                  |     |
| <b>RP45</b> |   |                |                        |        |      |                       |   |   |              | ,00                  |     |
| <b>RP46</b> |   |                |                        |        |      |                       |   |   |              | ,00                  |     |
| <b>RP47</b> |   |                |                        |        |      |                       |   |   |              | ,00                  |     |
| <b>RP48</b> | TOTALE SPESE SUL QUALE DETERMINARE DETRAZIONE 41% (Righe col. 2 compilata con codice 1)                 |                |                        |        |      |                       |   |   |              |                      | ,00 |
| <b>RP49</b> | TOTALE SPESE SUL QUALE DETERMINARE DETRAZIONE 36% (Righe col. 2 compilata con codice 2 o non compilata) |                |                        |        |      |                       |   |   |              |                      | ,00 |
| <b>RP50</b> | TOTALE SPESE SUL QUALE DETERMINARE DETRAZIONE 50% (Righe col. 2 compilata con codice 3)                 |                |                        |        |      |                       |   |   |              |                      | ,00 |

**Sezione III B**

Dati catastali identificativi degli immobili e altri dati per fruire della detrazione del 36% o del 50%

| N. d'ordine immobile | Condominio | Codice comune | T/U | I/P | Sez. urb./comune catast. | Foglio | Particella | Subalterno |
|----------------------|------------|---------------|-----|-----|--------------------------|--------|------------|------------|
| <b>RP51</b>          |            |               |     |     |                          |        | /          |            |
| <b>RP52</b>          |            |               |     |     |                          |        | /          |            |
| <b>RP53</b>          |            |               |     |     |                          |        | /          |            |

CONDUTTORE (estremi registrazione contratto)

DOMANDA ACCATASTAMENTO

| Altri dati  | N. d'ordine immobile | Condominio | Data | Serie | Numero e sottonumero | Cod. Ufficio Ag. Entrate | Data | Numero | Provincia Uff. Agenzia Territorio/Entrate |
|-------------|----------------------|------------|------|-------|----------------------|--------------------------|------|--------|---|
| <b>RP54</b> |                      |            |      |       |                      |                          |      |        |   |

**Sezione IV**

Spese per le quali spetta la detrazione d'imposta del 55% (interventi finalizzati al risparmio energetico)

| RP          | Tipo intervento  | Anno | Casi particolari | Rideterminazione rate | Rateazione | N.rata | Spesa totale | Importo rata |     |
|-------------|--|------|------------------|-----------------------|------------|--------|--------------|--------------|-----|
| <b>RP61</b> |  |      |                  |                       |            |        | ,00          | ,00          |     |
| <b>RP62</b> |  |      |                  |                       |            |        | ,00          | ,00          |     |
| <b>RP63</b> |  |      |                  |                       |            |        | ,00          | ,00          |     |
| <b>RP64</b> |  |      |                  |                       |            |        | ,00          | ,00          |     |
| <b>RP65</b> | TOTALE SPESE SUL QUALE DETERMINARE LA DETRAZIONE 55% (Sommare gli importi da rigo RP61 a RP64) |      |                  |                       |            |        |              |              | ,00 |

**Sezione V**

Dati per fruire di detrazioni per canoni di locazione

| RP71        | Inquilini di alloggi adibiti ad abitazione principale | Tipologia | N. di giorni | Percentuale | RP72        | Lavoratori dipendenti che trasferiscono la residenza per motivi di lavoro | N. di giorni | Percentuale |
|-------------|---|-----------|--------------|-------------|-------------|---|--------------|-------------|
| <b>RP71</b> |   |           |              |             | <b>RP72</b> |   |              |             |

**Sezione VI**

Dati per fruire di altre detrazioni

| RP81        | Mantenimento dei cani guida (Barrare la casella) | RP82        | Spese acquisto mobili, elettrodomestici, TV, computer (ANNO 2009) | RP83        | Altre detrazioni | Codice |
|-------------|--|-------------|---|-------------|------------------|--------|
| <b>RP81</b> |  | <b>RP82</b> |   | <b>RP83</b> |                  |        |

ZUCCHETTI S.p.A. - Via Sofferino, 1 - 26900 Lodi

Conforme al Provvedimento del 31/01/2013 e successive modificazioni



CODICE FISCALE

T R B T M S 8 0 B 0 5 D 4 5 8 Y

REDDITI

QUADRO RN - Determinazione dell'IRPEF

| QUADRO RN                   | REDDITO COMPLESSIVO  | Reddito di riferimento per agevolazioni fiscali | Credito per fondi comuni di cui al quadri RF, RG e RH | Perdite compensabili con credito per fondi comuni | Reddito minimo da partecipazione in società non operative |          |
|-----------------------------|--|---|---|---|---|----------|
| IRPEF                       |  | 16421,00  | ,00   | ,00   | ,00   | 16421,00 |
| RN3                         | Oneri deducibili   |   |   |   |   | 316,00   |
| RN4                         | REDDITO IMPONIBILE (RN1 col. 5 + RN1 col. 2 - RN1 col. 3 - RN3; indicare zero se il risultato è negativo)  |   |   |   |   | 16105,00 |
| RN5                         | IMPOSTA LORDA  |   |   |   |   | 3748,00  |
| RN6                         | Detrazione per coniuge a carico  |   |   |   |   | ,00      |
| RN7                         | Detrazione per figli a carico  |   |   |   |   | 331,00   |
| RN8                         | Ulteriore detrazione per figli a carico  |   |   |   |   | ,00      |
| RN9                         | Detrazione per altri familiari a carico  |   |   |   |   | ,00      |
| RN10                        | Detrazione per redditi di lavoro dipendente  |   |   |   |   | 1290,00  |
| RN11                        | Detrazione per redditi di pensione   |   |   |   |   | ,00      |
| RN12                        | Detrazione per redditi assimilati a quelli di lavoro dipendente e altri redditi  |   |   |   |   | ,00      |
| RN13                        | TOTALE DETRAZIONI PER CARICHI DI FAMIGLIA E LAVORO (somma dei righi da RN6 a RN12)   |   |   |   |   | 1621,00  |
| RN14                        | Detrazione canoni di locazione (Sez. V del quadro RP)  | Totale detrazione                               | Credito residuo da riportare al rigo RN29 col. 2      |   |   |          |
|                             |  | ,00   | ,00   |   |   | ,00      |
| RN15                        | Detrazione per oneri indicati nella Sez. I del quadro RP (19% dell'importo di rigo RP20)   |   |   |   |   | ,00      |
| RN16                        | Detrazione per spese indicate nella Sez. III-A del quadro RP (41% dell'importo di rigo RP48)   |   |   |   |   | ,00      |
| RN17                        | Detrazione per spese indicate nella Sez. III-A del quadro RP (36% dell'importo di rigo RP49)   |   |   |   |   | ,00      |
| RN18                        | Detrazione per spese indicate nella Sez. III-A del quadro RP (50% dell'importo di rigo RP50)   |   |   |   |   | ,00      |
| RN19                        | Detrazione per gli oneri di cui alla Sez. IV del quadro RP (55% dell'importo di rigo RP65)   |   |   |   |   | ,00      |
| RN20                        | Detrazione per gli oneri di cui alla Sez. VI del quadro RP   |   |   |   |   | ,00      |
| RN21                        | Detrazione riconosciuta al personale del comparto sicurezza, difesa e soccorso (rigo RC13)   |   |   |   |   | ,00      |
| RN22                        | TOTALE DETRAZIONI D'IMPOSTA (RN13 + RN14 col. 3 + somma dei righi da RN15 a RN21)  |   |   |   |   | 1621,00  |
| RN23                        | Detrazione spese sanitarie per determinate patologie (19% dell'importo di colonna 1 rigo RP1)  |   |   |   |   | ,00      |
| RN24                        | Crediti d'imposta che generano residui   | Riacquisto prima casa                           | Incremento occupazione                                | Reintegro anticipazioni fondi pensioni            | Mediazioni  |          |
|                             |  | ,00   | ,00   | ,00   | ,00   | ,00      |
| RN25                        | TOTALE ALTRE DETRAZIONI E CREDITI D'IMPOSTA (somma dei righi RN23 e RN24)  |   |   |   |   | ,00      |
| RN26                        | IMPOSTA NETTA (RN5 - RN22 - RN25; indicare zero se il risultato è negativo)  |   |   |   |   | 2127,00  |
| RN27                        | Credito d'imposta per altri immobili - Sisma Abruzzo   |   |   |   |   | ,00      |
| RN28                        | Credito d'imposta per abitazione principale - Sisma Abruzzo  |   |   |   |   | ,00      |
| RN29                        | Crediti residui per detrazioni incapienti (di cui ulteriore detrazione per figli   |   |   |   |   | ,00)     |
|                             | Crediti d'imposta per redditi prodotti all'estero  |   |   |   |   | ,00      |
| RN30                        | (di cui derivanti da imposte figurative  |   |   |   |   | ,00)     |
|                             |  |   |   |   |   | ,00      |
| RN31                        | Crediti d'imposta  | Fondi comuni                                    | Altri crediti d'imposta                               |   |   |          |
|                             |  | ,00   | ,00   |   |   | ,00      |
| RN32                        | RITENUTE TOTALI  | di cui ritenute sospese                         | di cui altre ritenute subite                          | di cui ritenute art. 5 non utilizzate             |   |          |
|                             |  | ,00   | ,00   | ,00   |   | 1689,00  |
| RN33                        | DIFFERENZA (RN26 - RN27 - RN28 - RN29 col. 2 - RN30 col. 2 + RN31 col. 1 - RN31 col. 2 + RN32 col. 3 - RN32 col. 4) se tale importo è negativo indicare l'importo preceduto dal segno meno |   |   |   |   | 438,00   |
| RN34                        | Crediti d'imposta per le imprese e i lavoratori autonomi   |   |   |   |   | ,00      |
| RN35                        | ECCEDENZA D'IMPOSTA RISULTANTE DALLA PRECEDENTE DICHIARAZIONE  |   |   |   |   | ,00      |
| RN36                        | ECCEDENZA D'IMPOSTA RISULTANTE DALLA PRECEDENTE DICHIARAZIONE COMPENSATA NEL MOD. F24  |   |   |   |   | ,00      |
| RN37                        | ACCONTI  | di cui acconti sospesi                          | di cui recupero imposta sostitutiva                   | di cui acconti ceduti                             | di cui ex contribuenti minimi                             |          |
|                             |  | ,00   | ,00   | ,00   | ,00   | ,00      |
| RN38                        | Restituzione bonus   | Bonus incapienti                                | Bonus famiglia  |   |   |          |
|                             |  | ,00   | ,00   |   |   | ,00      |
| RN39                        | Importi rimborsati dal sostituto per detrazioni incapienti   | Ulteriore detrazione per figli                  | Detrazione canoni locazione                           |   |   |          |
|                             |  | ,00   | ,00   |   |   | ,00      |
| RN40                        | Irpef da trattenere o da rimborsare risultante dal Mod. 730/2013   | Trattenuto dal sostituto                        | Credito compensato con Mod. F24 per i versamenti IMU  | Rimborsato dal sostituto                          |   |          |
|                             |  | ,00   | ,00   | ,00   |   | ,00      |
| Determinazione dell'imposta | RN41 IMPOSTA A DEBITO  |   |   |   |   | 438,00   |
|                             | RN42 IMPOSTA A CREDITO   |   |   |   |   | ,00      |
|                             | RESIDUO DELLE DETRAZIONI E DEI CREDITI D'IMPOSTA   |   |   |   |   |          |
|                             | RN43 Residuo RN23  |   | Residuo RN24, col. 1                                  |   | Residuo RN24, col. 2                                      |          |
|                             |  | ,00   | ,00   | ,00   | ,00   | ,00      |
|                             | Residuo RN24, col. 3   |   | Residuo RN24, col. 4                                  |   | Residuo RN28  |          |
|                             |  | ,00   | ,00   | ,00   | ,00   | ,00      |
| Altri dati                  | RN50   | Reddito abitazione principale                   |   |   | Redditi fondiari non imponibili                           |          |
|                             |  | ,00   | ,00   | ,00   | ,00   | ,00      |

ZUCCHETTI S.p.A. - Via Solferino, 1 - 26900 Lodi

Conforme al Provvedimento del 31/01/2013 e successive modificazioni





CODICE FISCALE

TRBTMS80B05D458Y

REDDITI

QUADRO RV - Addizionale regionale e comunale all'IRPEF  
 QUADRO CR - Crediti d'imposta

Mod. N. 01

ZUCCHETTI S.p.A. - Via Saffirino, 1 - 26900 Lodi

Conforme al Provvedimento del 31/01/2013 e successive modificazioni

| QUADRO RV  |                   | ADDITIONALE REGIONALE E COMUNALE ALL'IRPEF   |  | REDDITO IMPONIBILE               |   | 16105,00                                       |  |  |
|--|-------------------|--|--|----------------------------------|---|--|--|--|
| <b>Sezione I</b>   | RV1               | ADDITIONALE REGIONALE ALL'IRPEF DOVUTA   | Casi particolari addizionale regionale |                                  |   | 198,00   |  |  |
| Regionale all'IRPEF  | RV2               | ADDITIONALE REGIONALE ALL'IRPEF TRATTENUTA O VERSATA   | (di cui altre trattenute               | (di cui sospesa                  |   |  | 167,00   |  |
|  | RV3               | ECCEDENZIA DI ADDIZIONALE REGIONALE ALL'IRPEF RISULTANTE DALLA PRECEDENTE DICHIARAZIONE (RX2 col. 4 Mod. UNICO 2012) | Cod. Regione                           | di cui credito IMU 730/2012      |   |  | ,00  |  |
|  | RV4               | ECCEDENZIA DI ADDIZIONALE REGIONALE ALL'IRPEF RISULTANTE DALLA PRECEDENTE DICHIARAZIONE COMPENSATA NEL MOD. F24      |  |                                  |   |  | ,00  |  |
|  | RV5               | ADDITIONALE REGIONALE ALL'IRPEF A DEBITO   |  |                                  |   |  | 31,00  |  |
|  | RV6               | ADDITIONALE REGIONALE ALL'IRPEF A CREDITO  |  |                                  |   |  | ,00  |  |
| <b>Sezione II-A</b>  | RV9               | ALIQUOTA DELL'ADDIZIONALE COMUNALE DELIBERATA DAL COMUNE   | Aliquote per scaglioni                 |                                  |   | 0,6000   |  |  |
| Comunale all'IRPEF   | RV10              | ADDITIONALE COMUNALE ALL'IRPEF DOVUTA  | Agevolazioni                           |                                  |   | 97,00  |  |  |
|  | RV11              | ADDITIONALE COMUNALE ALL'IRPEF TRATTENUTA O VERSATA  | RC                                     | 730/2012                         | F24   | 81,00  |  |  |
|  | RV12              | ECCEDENZIA DI ADDIZIONALE COMUNALE ALL'IRPEF RISULTANTE DALLA PRECEDENTE DICHIARAZIONE (RX3 col. 4 Mod. UNICO 2012)  | Cod. Comune                            | di cui credito IMU 730/2012      |   |  | ,00  |  |
|  | RV13              | ECCEDENZIA DI ADDIZIONALE COMUNALE ALL'IRPEF RISULTANTE DALLA PRECEDENTE DICHIARAZIONE COMPENSATA NEL MOD. F24       |  |                                  |   |  | ,00  |  |
|  | RV14              | ADDITIONALE COMUNALE ALL'IRPEF A DEBITO  |  |                                  |   |  | 16,00  |  |
|  | RV15              | ADDITIONALE COMUNALE ALL'IRPEF A CREDITO   |  |                                  |   |  | ,00  |  |
| <b>Sezione II-B</b>  | RV17              | ACCONTO ADDIZIONALE COMUNALE ALL'IRPEF PER IL 2013   | Agevolazioni                           | Imponibile                       | Aliquote per scaglioni                            | Aliquota                                       | Acconto dovuto                                     |  |
|  |                   |  | 1                                      | 2                                | 3   | 4  | 5  |  |
|  |                   |  |  | 16105,00                         | 0,6000  |  | 29,00  |  |
|  |                   |  |  |                                  |   |  | 24,00  |  |
|  |                   |  |  |                                  |   |  | 5,00   |  |
| <b>QUADRO CR</b>   | CREDITI D'IMPOSTA |  | Codice Stato estero                    | Anno                             | Reddito estero                                    | Imposta estera                                 | Reddito complessivo                                | Imposta lorda  |
| <b>Sezione I-A</b>   | CR1               | Imposta netta  |  |                                  | Credito utilizzato nelle precedenti dichiarazioni | di cui relativo allo Stato estero di colonna 1 | Quota di imposta lorda                             | Imposta estera entro il limite della quota d'imposta lorda |
| Dati relativi al credito d'imposta per redditi prodotti all'estero |                   |  |  |                                  |   |  |  |  |
|  | CR2               |  |  |                                  |   |  |  |  |
|  | CR3               |  |  |                                  |   |  |  |  |
|  | CR4               |  |  |                                  |   |  |  |  |
| <b>Sezione I-B</b>   | CR5               | Determinazione del credito d'imposta per redditi prodotti all'estero   | Anno                                   |                                  | Totale col. 11 sez. I-A riferite allo stesso anno | Capienza nell'imposta netta                    | Credito da utilizzare nella presente dichiarazione |  |
|  | CR6               |  |  |                                  |   |  |  |  |
| <b>Sezione II</b>  | CR7               | Prima casa e canoni non percepiti  | Residuo precedente dichiarazione       |                                  | Credito anno 2012                                 | di cui compensato nel Mod. F24                 |  |  |
|  | CR8               | Credito d'imposta per canoni non percepiti   |  |                                  |   |  |  |  |
| <b>Sezione III</b>   | CR9               | Credito d'imposta incremento occupazione   | Residuo precedente dichiarazione       |                                  | di cui compensato nel Mod. F24                    |  |  |  |
| <b>Sezione IV</b>  | CR10              | Abitazione principale  | Codice fiscale                         | N. rata                          | Totale credito                                    | Rata annuale                                   | Residuo precedente dichiarazione                   |  |
| Credito d'imposta per immobili colpiti dal sisma in Abruzzo        | CR11              | Altri immobili   | Impresa/professione                    | Codice fiscale                   | N. rata   | Rateazione                                     | Totale credito                                     | Rata annuale   |
| <b>Sezione V</b>   | CR12              | Credito d'imposta reintegro anticipazioni fondi pensione   | Anno anticipazione                     | Reintegro Totale/Parziale        | Somma reintegrata                                 | Residuo precedente dichiarazione               | Credito anno 2012                                  | di cui compensato nel Mod. F24                             |
| <b>Sezione VI</b>  | CR13              | Credito d'imposta per medlezioni   | Residuo precedente dichiarazione       |                                  | Credito anno 2012                                 | di cui compensato nel Mod. F24                 |  |  |
| <b>Sezione VII</b>   | CR14              | Altri crediti d'imposta  | Codice                                 | Residuo precedente dichiarazione | Credito   | di cui compensato nel Mod. F24                 |  | Credito residuo  |

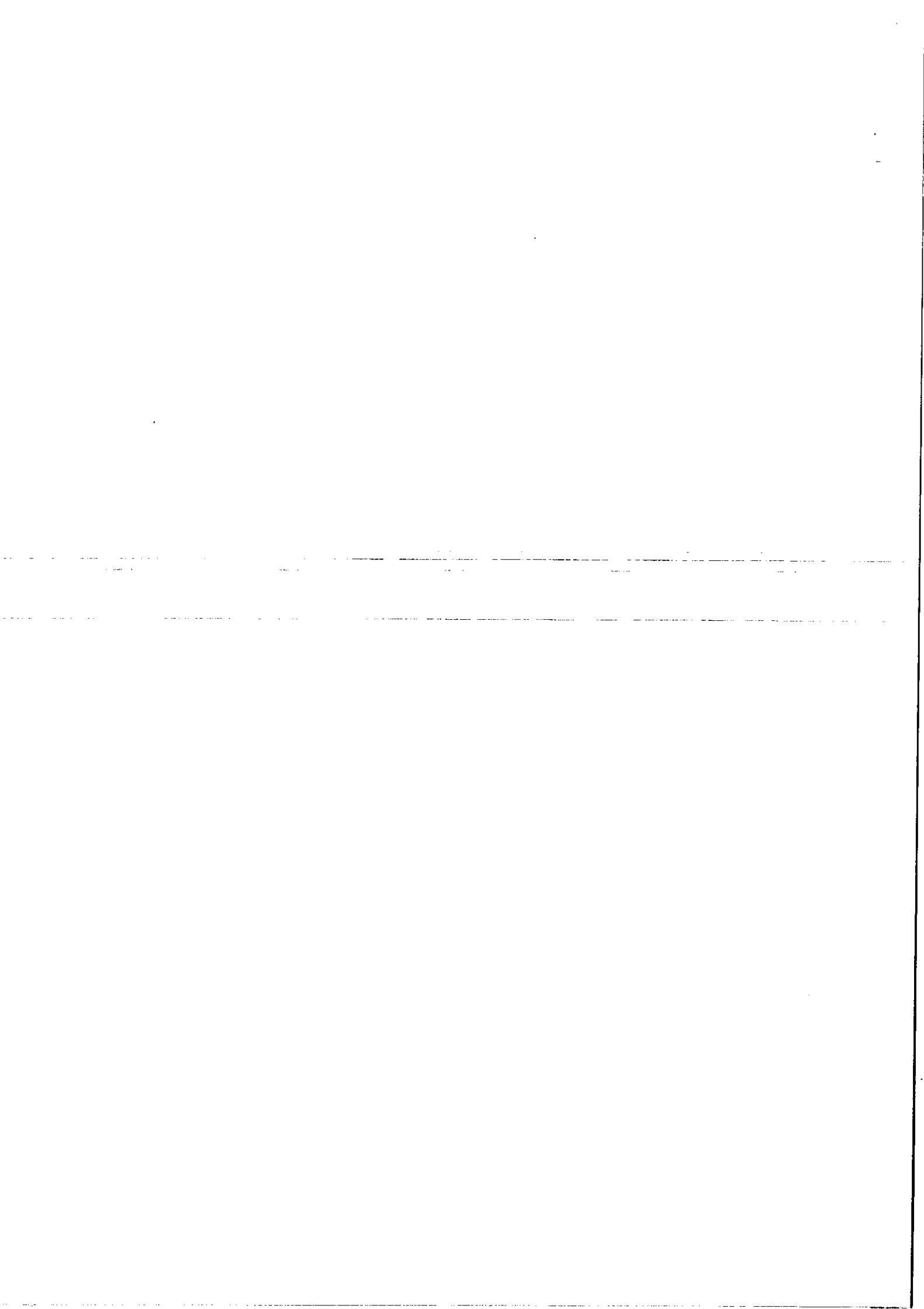

AGENZIA DELLE ENTRATE

UNICO 2013  
PERSONE FISICHE

SERVIZIO TELEMATICO DI PRESENTAZIONE DELLE DICHIARAZIONI

COMUNICAZIONE DI AVVENUTO RICEVIMENTO (art. 3, comma 10, D.P.R. 322/1998)

MODELLO DI DICHIARAZIONE UNICO 2013 PERSONE FISICHE

DICHIARAZIONE PROTOCOLLO N. 13092516312323995 - 001085 presentata il 25/09/2013

-----  
**DATI DEL CONTRIBUENTE**           Cognome e nome   : TRIBERTI TOMMASO  
                                  Codice fiscale   : TRBTMS80B05D458Y  
                                  Partita IVA      : ---  
-----

**EREDE, CURATORE  
FALLIMENTARE O  
DELL'EREDITA', ETC.**           Cognome e nome   : ---  
                                  Codice fiscale   : ---  
                                  Codice carica   : ---           Data carica      : ---  
                                  Data inizio procedura : ---  
                                  Data fine procedura   : ---  
                                  Procedura non ancora terminata: ---  
                                  Codice fiscale societa' o ente dichiarante : ---  
-----

**FIRMA DELLA DICHIARAZIONE**    Quadri dichiarati: RC:1 RN:1 RP:1 RV:1 FA:1  
                                  Numero di moduli IVA: ---  
                                  Invio avviso telematico all'intermediario: NO  
                                  Invio comunicazione telematica anomalie dati studi di settore all'intermediario: NO  
                                  Situazioni particolari: --  
-----

**IMPEGNO ALLA PRESENTAZIONE  
TELEMATICA**                    Codice fiscale dell'intermediario: 02076720396  
                                  Data dell'impegno: 05/07/2013  
                                  Dichiarazione predisposta dal soggetto che la trasmette  
                                  Ricezione avviso telematico: NO  
                                  Ricezione comunicazione telematica anomalie dati studi di settore: NO  
-----

**VISTO DI CONFORMITA'**        Codice fiscale responsabile C.A.F.: ---  
                                  Codice fiscale C.A.F.: ---  
                                  Codice fiscale professionista        : ---  
-----

**CERTIFICAZIONE TRIBUTARIA**    Codice fiscale del professionista : ---  
                                  Codice fiscale o partita IVA del soggetto diverso dal  
                                  certificatore che ha predisposto la dichiarazione e  
                                  tenuto le scritture contabili : ---  
-----

**TIPO DI DICHIARAZIONE**        Redditi    : 1    IVA: NO  
                                  Modulo RW: NO    Quadro VO: NO    Quadro AC: NO  
                                  Studi di settore: NO    Parametri: NO    Indicatori: NO  
                                  Dichiarazione correttiva nei termini : NO  
                                  Dichiarazione integrativa a favore: NO  
                                  Dichiarazione integrativa : NO  
                                  Dichiarazione integrativa art.2, co.8-ter, DPR 322/98: NO  
                                  Eventi eccezionali        : NO  
-----

L'Agenzia delle Entrate provvedera' ad eseguire sul documento presentato i controlli previsti dalla normativa vigente.

Comunicazione di avvenuto ricevimento prodotta il 25/09/2013

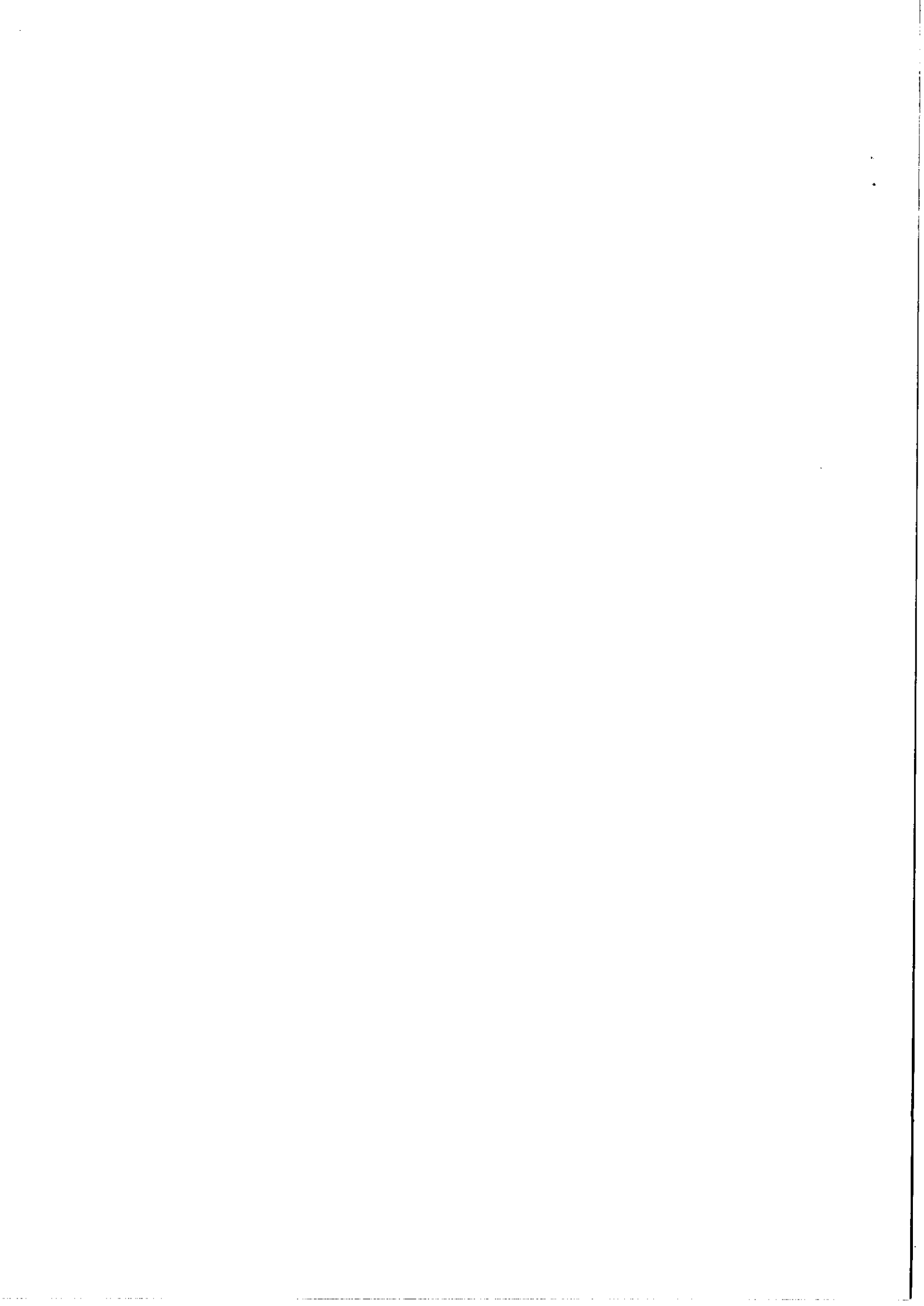

AGENZIA DELLE ENTRATE

UNICO 2013  
PERSONE FISICHE

SERVIZIO TELEMATICO DI PRESENTAZIONE DELLE DICHIARAZIONI

COMUNICAZIONE DI AVVENUTO RICEVIMENTO (art. 3, comma 10, D.P.R. 322/1998)

MODELLO DI DICHIARAZIONE UNICO 2013 PERSONE FISICHE

DICHIARAZIONE PROTOCOLLO N. 13092516312323995 - 001085 presentata il 25/09/2013

-----  
DATI DEL CONTRIBUENTE      Cognome e nome : TRIBERTI TOMMASO  
                                    Codice fiscale : TRBTMS80B05D458Y  
-----

DATI CONTABILI PRINCIPALI

Periodo di imposta: 01/01/2012 - 31/12/2012

Scelta per la destinazione dell'otto per mille dell'IRPEF: non espressa

Scelta per la destinazione del cinque per mille dell'IRPEF: non espressa

Dati significativi:

- Redditi

Quadri compilati : RC RN RP RV FA

|   |           |
|---|-----------|
| RN001005 REDDITO COMPLESSIVO                    | 16.421,00 |
| RN026001 IMPOSTA NETTA                          | 2.127,00  |
| RN041001 IMPOSTA A DEBITO                       | 438,00    |
| RN042001 IMPOSTA A CREDITO                      | --        |
| RV002002 ADDIZIONALE REGIONALE ALL'IRPEF DOVUTA | 198,00    |
| RV010002 ADDIZIONALE COMUNALE ALL'IRPEF DOVUTA  | 97,00     |

-----

Comunicazione di avvenuto ricevimento prodotta il 25/09/2013

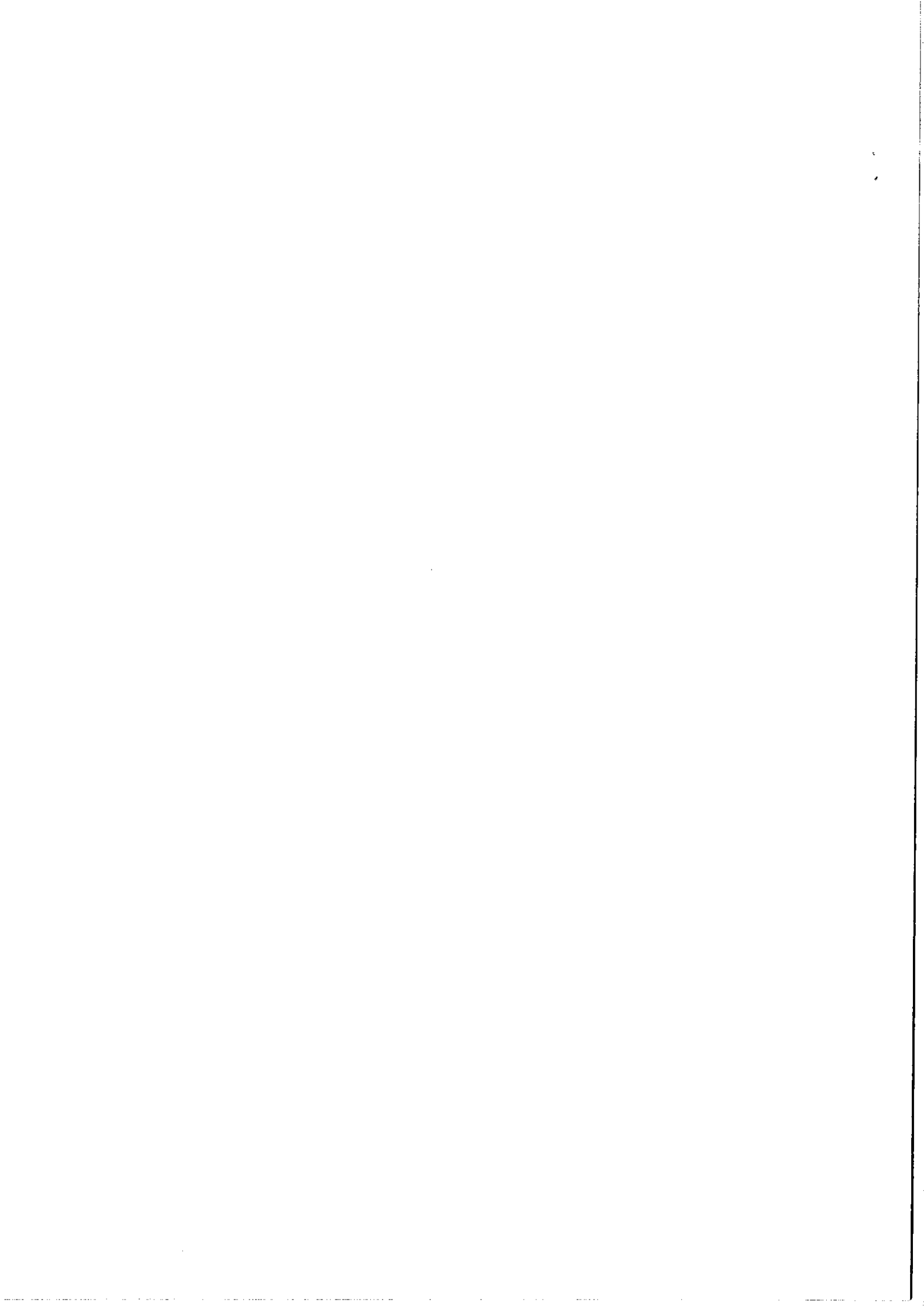

Egr.Sig./Sig.ra  
**TRIBERTI TOMMASO**  
**VIA DELLA TORRETTA 4**  
**50034 MARRADI FI**

Modello della Scheda di Impegno Telematico (art. 3, comma 6, del D.P.R. n. 322 del 1998, e successive modificazioni)

Premesso che lo scrivente intermediario, ai sensi del disposto dell'art. 3, comma 6, del D.P.R. n. 322 del 1998, e successive modificazioni, è obbligato a trasmettere all'Agenzia delle Entrate in via telematica, avvalendosi del servizio telematico Entratel, sia le dichiarazioni dallo stesso intermediario predisposte per conto del dichiarante sia le dichiarazioni predisposte dal contribuente per le quali viene assunto l'impegno alla presentazione in via telematica

**SI IMPEGNA A**

**Trasmettere** in via telematica la dichiarazione in oggetto, consegnata pre-compilata dal contribuente in indirizzo.

**Predisporre e trasmettere** in via telematica la dichiarazione in oggetto, relativa al contribuente in indirizzo.

**Ricevere l'avviso telematico**

Data di assunzione dell'impegno all'invio telematico: 05/07/2013

Firma dell'Intermediario  
  
.....

Per ricevuta

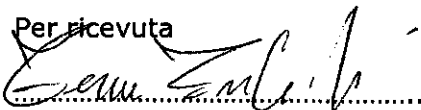
  
.....  
(Il contribuente)

Faint, illegible markings or text located in the lower-left quadrant of the page.



Cognome **TRIBERTI**  
 Nome **TOMMASO**  
 nato il **05-02-1980**  
 (atto n. **129** 1 s. A 1980)  
 a **FAENZA (RA)**  
 Cittadinanza **Italiana**  
 Residenza **MARRADI (FI)**  
 Via **DELLA TORRETTA 4**  
 Stato civile \_\_\_\_\_  
 Professione \_\_\_\_\_  
**CONNOTATI E CONTRASSEGNI SALIENTI**  
 Statura **174**  
 Capelli **Castani**  
 Occhi **Castani**  
 Segni particolari \_\_\_\_\_



Impronta del dito indice sinistro  
**DONATE DEL SINDACO**  
**AL FUNZIONARIO DEL REGISTRO**  
**05-02-2012**

Scadenza **05-02-2023**  
 DIRETTA



**AS 9705730**



I.P.Z.S. SPA - OFFICINA C.V. - ROMA



**CARTA D'IDENTITÀ**  
**N. AS 9705730**