COMUNE DI BORGO SAN LORENZO

OPERE DI MIGLIORAMENTO DELLA SICUREZZA
STRADALE DELLA INTERSEZIONE
VIALE DELLA RESISTENZA / VIALE DELLA REPUBBLICA

PROGETTO DEFINITIVO / ESECUTIVO

EUROSTUDIO INGEGNERIA
STUDIO TECNICO ASSOCIATO
Ing. Luciano Marradi - Ing. Stefano Nesi
Ing. Leonardo Lastrucci - Ing. Simone Nesi
EUROSTUDIO PROGETTI
STUDIO TECNICO ASSOCIATO
VIA G. DI VITTORIO, 11
50032 BORGO SAN LORENZO (FI)
Tel/fax 055/8246034 - Fax 055/8246234
e-mail: euros@dada.it
www.gruppoeurostudio.it

Progettisti:
DOTT. ING. LUCIANO MARRADI

ORDINE DEGLI INGEGNERI DELLA PROV. DI FIRENZE
DOTT. ING. LUCIANO MARRADI
N. 2500

Collaboratori:
Progetto Architettonico:
Opere Strutturali:
Opere idrauliche:
Stime e capitolati:
Elaborazione CAD:
Elaborazione PSC:

Tav.	Titolo:
8	PLANIMETRIA IMPIANTO DI ILLUMINAZIONE

Scala: 1:200

VERSIONE	AGGIORN.	DATA	DESCRIZIONE AGGIORNAMENTO
6	0	04/07/2016	Modifiche Luglio
6	1	03/05/2018	Aggiornamento Dopo Richieste Città Metropolitana
7	0	21/09/2018	Emissione Progetto Esegutivo

Percorso File: SERVER/EUROSTUDIO/0632/progetto esecutivo/v7.0/ tav8.dwg

Palo illuminazione pubblica

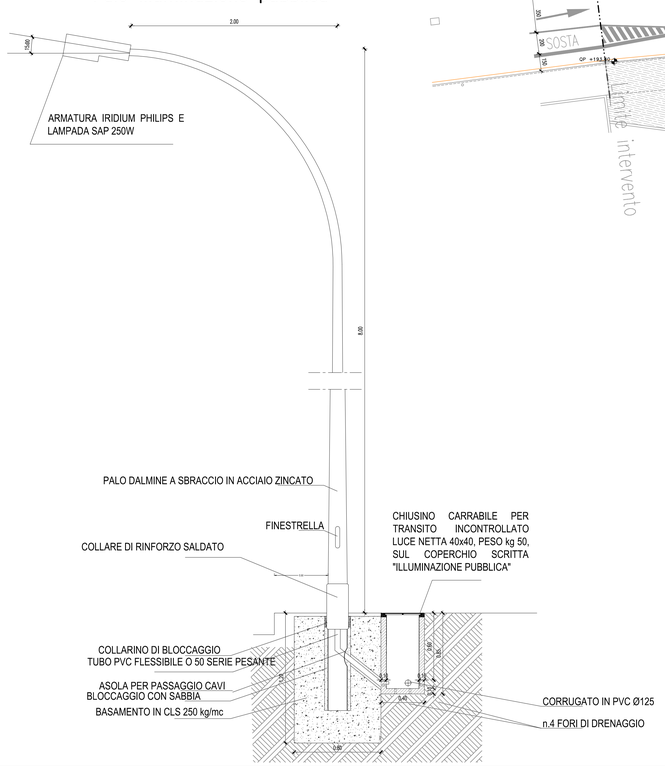

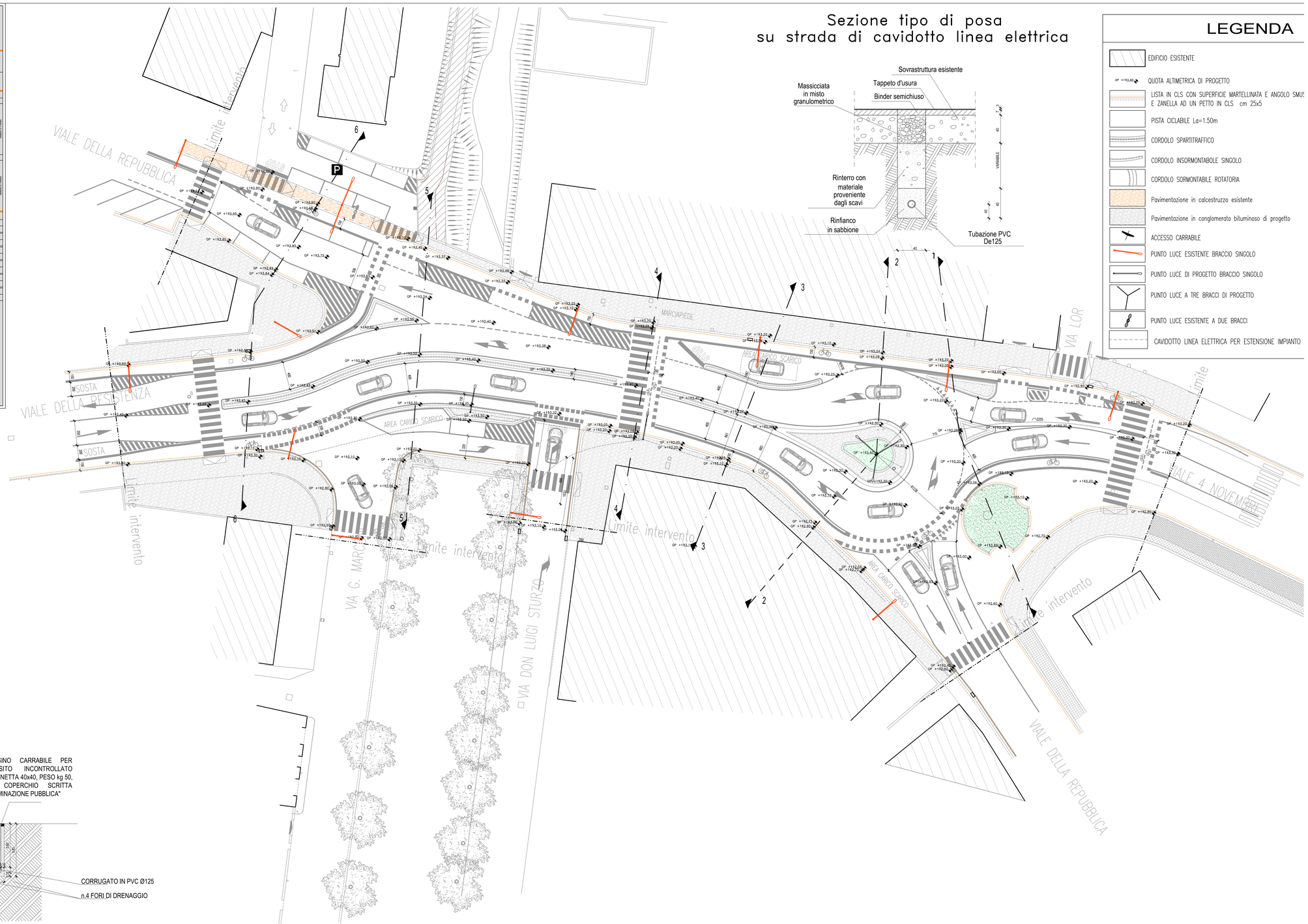

Sezione tipo di posa su strada di cavidotto linea elettrica

LEGENDA

- EDIFICIO ESISTENTE
- QUOTA ALTIMETRICA DI PROGETTO
- LISTA IN CLS CON SUPERFICIE MARTELLINATA E ANGOLO SMUS E ZANELLA AD UN PETTO IN CLS cm 25x5
- PISTA CICLABILE La=1.50m
- CORDOLO SPARTITRAFFICO
- CORDOLO INSORMONTABOLE SINGOLO
- CORDOLO SORMONTABILE ROTATORIA
- Pavimentazione in calcestruzzo esistente
- Pavimentazione in conglomerato bituminoso di progetto
- ACCESSO CARRABILE
- PUNTO LUCE ESISTENTE BRACCIO SINGOLO
- PUNTO LUCE DI PROGETTO BRACCIO SINGOLO
- PUNTO LUCE A TRE BRACCI DI PROGETTO
- PUNTO LUCE ESISTENTE A DUE BRACCI
- CAVIDOTTO LINEA ELETTRICA PER ESTENSIONE IMPIANTO