

# COMUNE DI BARBERINO DI MUGELLO



PROGETTO DI REALIZZAZIONE PUNTO RISTORO E SERVIZI  
IGIENICI PRESSO IL CAMPO SPORTIVO S.BANTI - PROGETTO  
ESECUTIVO

Tavola n° 14

Proprietà: COMUNE DI BARBERINO DI MUGELLO

Il R.U.P.: Arch Alessandro Bertaccini

Oggetto: CRONOPROGRAMMA

Data: Dicembre 2017

**Comune di Barberino di Mugello**

**Provincia di Firenze**

# **Cronoprogramma di PROGETTO**

**OGGETTO:** PROGETTO REALIZZAZIONE PUNTO RISTORO E SERVIZI  
IGIENICI PRESSO CAMPO SPORTIVO S. BANTI - PROGETTO  
ESECUTIVO

**COMMITTENTE:** Comune di Barberino di Mugello

, 22/01/2018

Il Tecnico  
( )

---

ID	Nome attività	Durata	Importo	Gennaio 2018							Febbraio 2018						
				22	23	24	25	26	27	28	29	30	31	01	02	03	04
1	allestimento cantiere	5 g	5'000,00	CANTIERE													
2	scavi e demolizioni	15 g	10'291,00								SCAVI E DEM						
3	getto platea e cls	10 g	7'111,00														
4	struttura carpenteira	29 g	38'735,00														
5	strutta a secco edifici e finiture infissi	47 g	68'398,00														
6	impianto elettirco e termico	16 g	16'669,22														

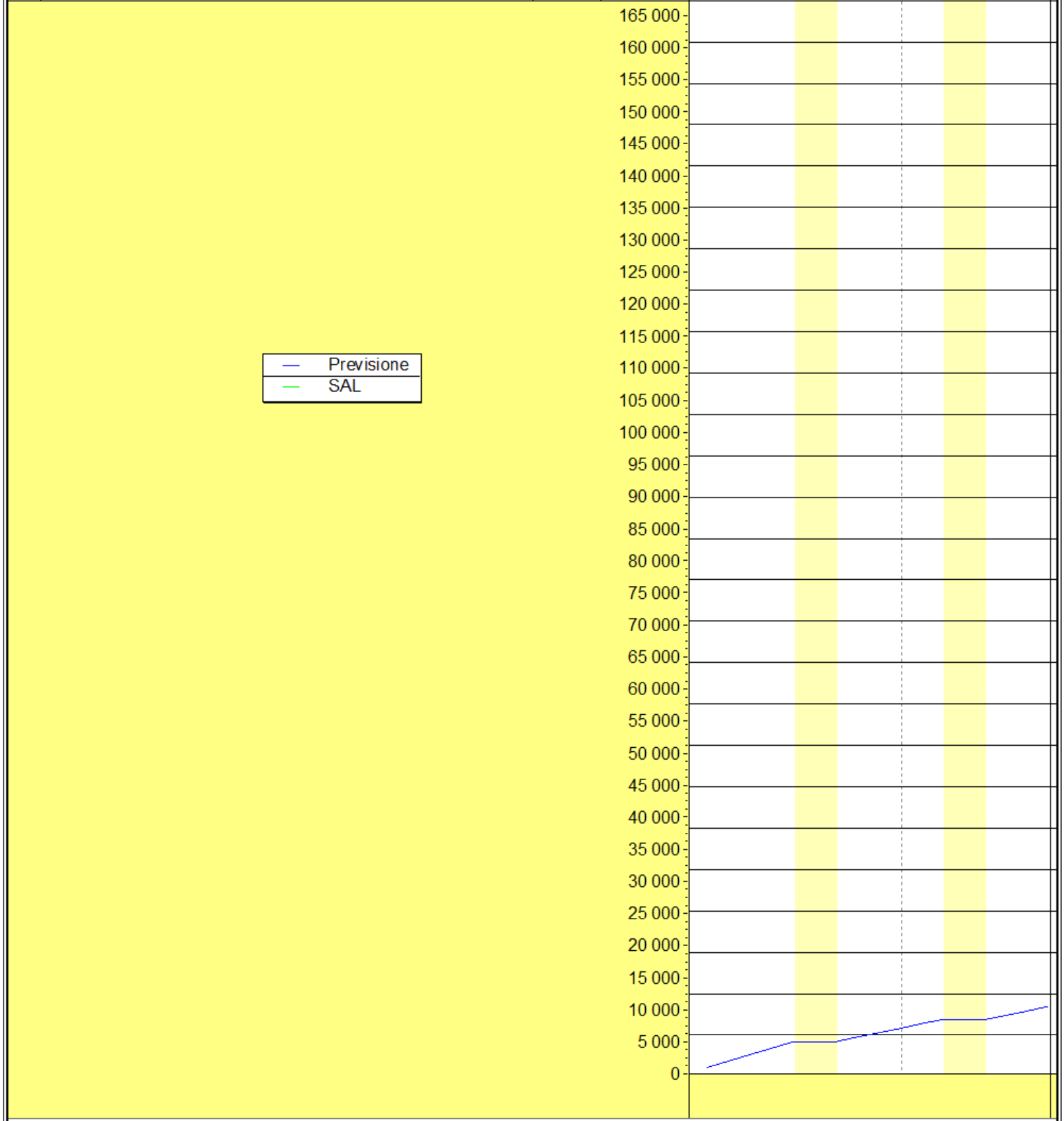

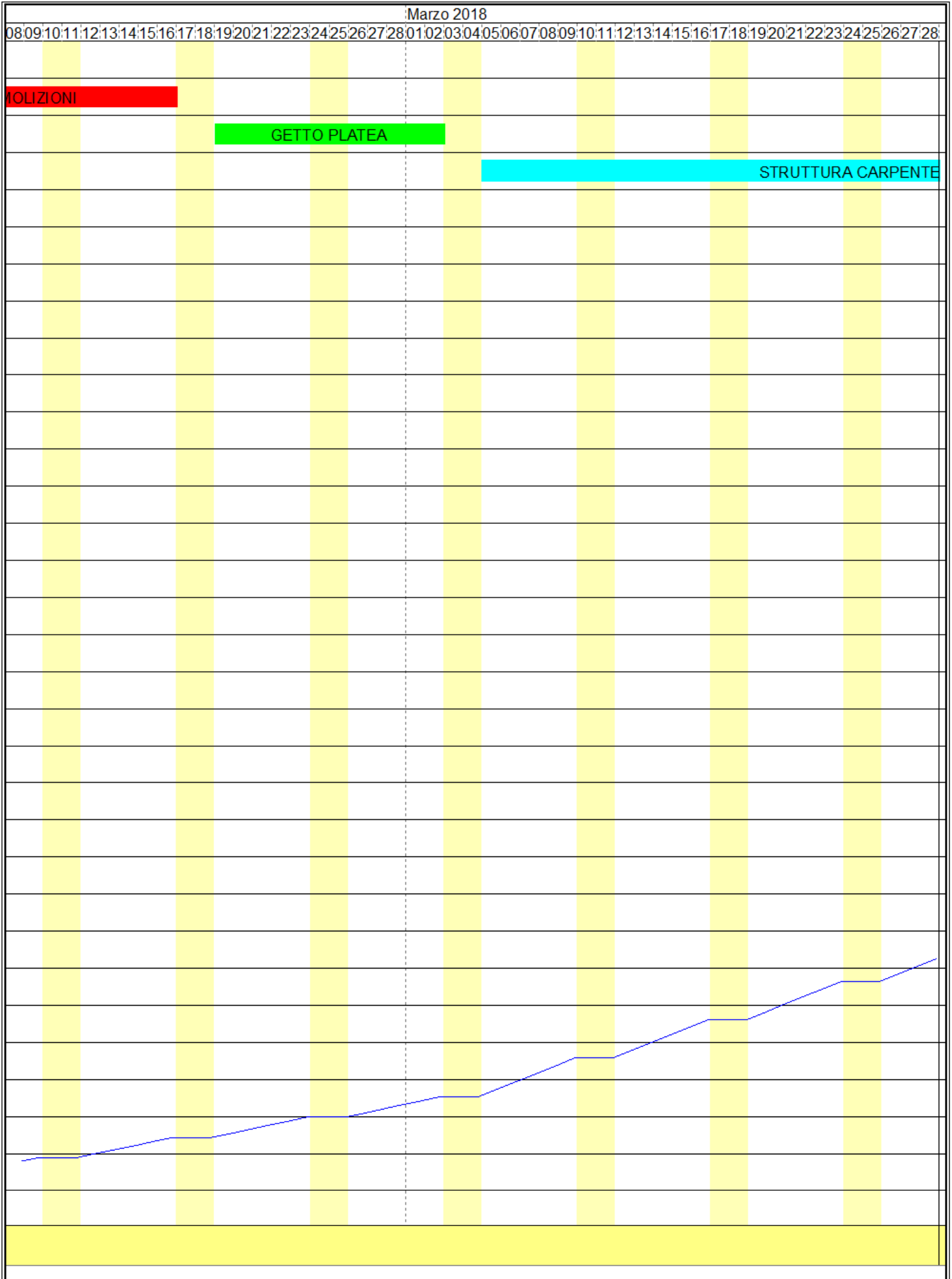

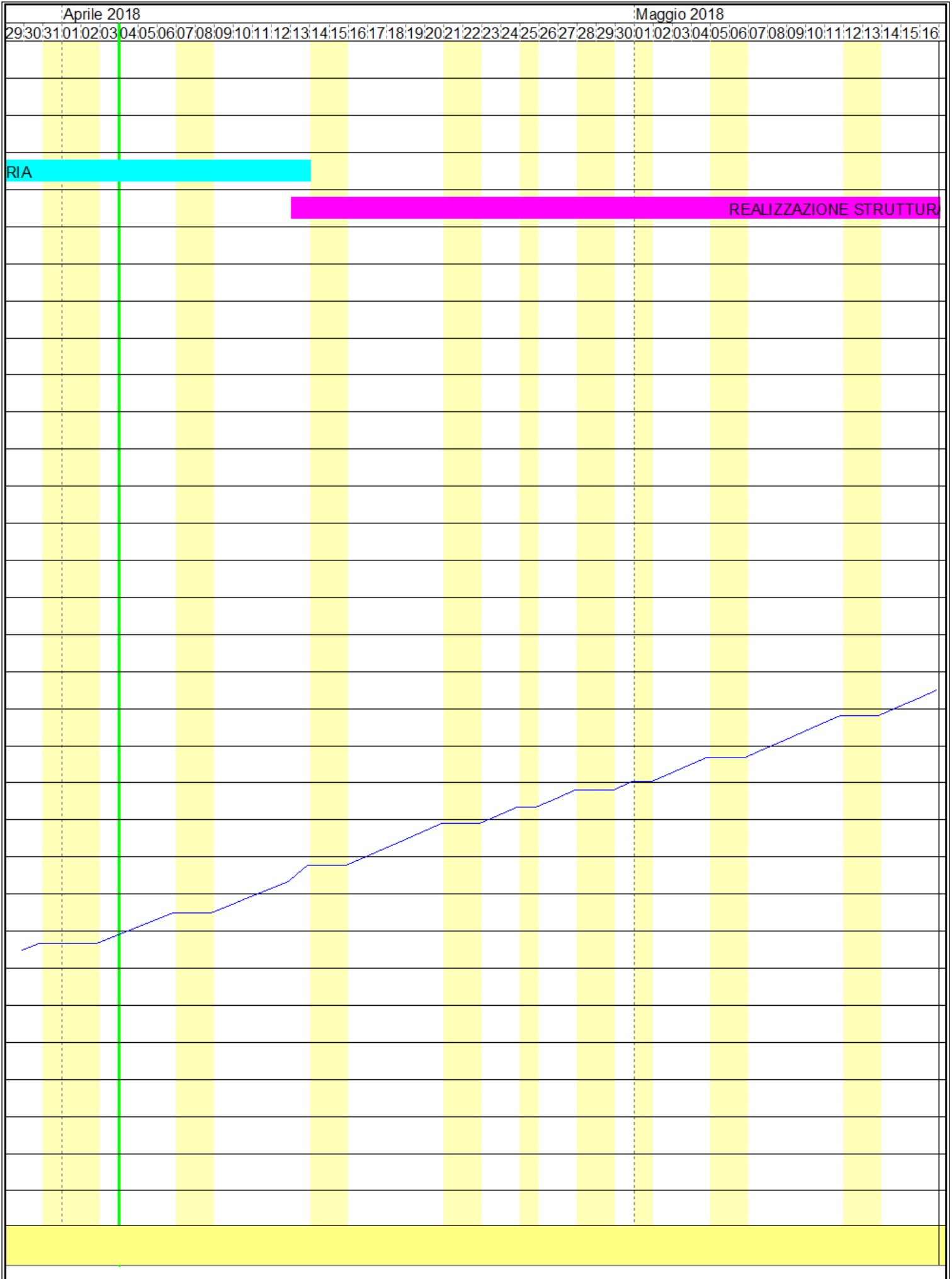

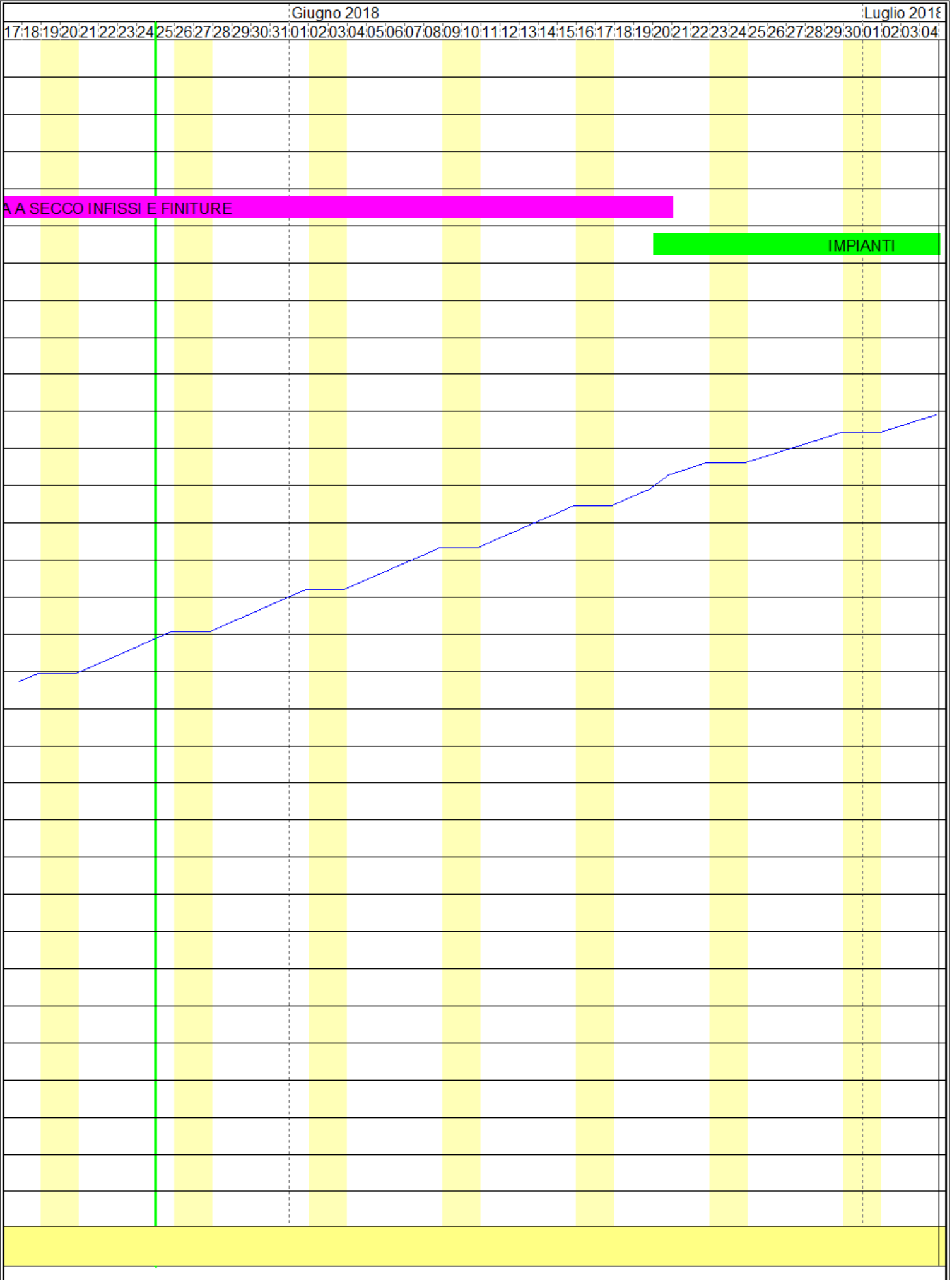

B Agosto 2018

05 06 07 08 09 10 11 12 13 14 15 16 17 18 19 20 21 22 23 24 25 26 27 28 29 30 31 01 02 03 04 05 06 07 08 09 10 11 12 13 14 15 16 17 18 19 20 21 22

**Comune di Barberino di Mugello**

**Provincia di Firenze**

## **Tabella Attività**

**OGGETTO:** PROGETTO REALIZZAZIONE PUNTO RISTORO E SERVIZI IGIENICI PRESSO CAMPO SPORTIVO S. BANTI - PROGETTO ESECUTIVO

**COMMITTENTE:** Comune di Barberino di Mugello

, 22/01/2018

Il Tecnico  
( )

---





**Comune di Barberino di Mugello**

**Provincia di Firenze**

# **Tabella Date e Importi**

**OGGETTO:** PROGETTO REALIZZAZIONE PUNTO RISTORO E SERVIZI IGIENICI PRESSO CAMPO SPORTIVO S. BANTI - PROGETTO ESECUTIVO

**COMMITTENTE:** Comune di Barberino di Mugello

, 22/01/2018

Il Tecnico  
( )

---

DATA	IMPORTI PREVISTI		
	Parziale euro	Progressivo euro	(%)
22/01/2018	1'000,00	1'000,00	0,684
23/01/2018	1'000,00	2'000,00	1,368
24/01/2018	1'000,00	3'000,00	2,052
25/01/2018	1'000,00	4'000,00	2,736
26/01/2018	1'000,00	5'000,00	3,420
29/01/2018	686,07	5'686,07	3,889
30/01/2018	686,07	6'372,13	4,358
31/01/2018	686,07	7'058,20	4,828
01/02/2018	686,07	7'744,27	5,297
02/02/2018	686,07	8'430,33	5,766
05/02/2018	686,07	9'116,40	6,235
06/02/2018	686,07	9'802,47	6,705
07/02/2018	686,07	10'488,53	7,174
08/02/2018	686,07	11'174,60	7,643
09/02/2018	686,07	11'860,67	8,112
12/02/2018	686,07	12'546,73	8,582
13/02/2018	686,07	13'232,80	9,051
14/02/2018	686,07	13'918,87	9,520
15/02/2018	686,07	14'604,93	9,989
16/02/2018	686,07	15'291,00	10,459
19/02/2018	711,10	16'002,10	10,945
20/02/2018	711,10	16'713,20	11,431
21/02/2018	711,10	17'424,30	11,918
22/02/2018	711,10	18'135,40	12,404
23/02/2018	711,10	18'846,50	12,891
26/02/2018	711,10	19'557,60	13,377
27/02/2018	711,10	20'268,70	13,863
28/02/2018	711,10	20'979,80	14,350
01/03/2018	711,10	21'690,90	14,836
02/03/2018	711,10	22'402,00	15,322
05/03/2018	1'335,69	23'737,69	16,236
06/03/2018	1'335,69	25'073,38	17,150
07/03/2018	1'335,69	26'409,07	18,063
08/03/2018	1'335,69	27'744,76	18,977
09/03/2018	1'335,69	29'080,45	19,890
12/03/2018	1'335,69	30'416,14	20,804
13/03/2018	1'335,69	31'751,83	21,717
14/03/2018	1'335,69	33'087,52	22,631
15/03/2018	1'335,69	34'423,21	23,545
16/03/2018	1'335,69	35'758,90	24,458
19/03/2018	1'335,69	37'094,59	25,372
20/03/2018	1'335,69	38'430,28	26,285
21/03/2018	1'335,69	39'765,97	27,199
22/03/2018	1'335,69	41'101,66	28,112
23/03/2018	1'335,69	42'437,35	29,026
26/03/2018	1'335,69	43'773,04	29,940
27/03/2018	1'335,69	45'108,73	30,853
28/03/2018	1'335,69	46'444,42	31,767
29/03/2018	1'335,69	47'780,11	32,680
30/03/2018	1'335,69	49'115,80	33,594
03/04/2018	1'335,69	50'451,49	34,508
04/04/2018	1'335,69	51'787,18	35,421
05/04/2018	1'335,69	53'122,87	36,335
06/04/2018	1'335,69	54'458,56	37,248
09/04/2018	1'335,69	55'794,24	38,162
10/04/2018	1'335,69	57'129,93	39,075
11/04/2018	1'335,69	58'465,62	39,989
12/04/2018	1'335,69	59'801,31	40,903
13/04/2018	2'790,97	62'592,28	42,812
16/04/2018	1'455,28	64'047,56	43,807
17/04/2018	1'455,28	65'502,83	44,802
18/04/2018	1'455,28	66'958,11	45,798
19/04/2018	1'455,28	68'413,39	46,793

DATA	IMPORTI PREVISTI		
	Parziale euro	Progressivo euro	(%)
20/04/2018	1'455,28	69'868,66	47,788
23/04/2018	1'455,28	71'323,94	48,784
24/04/2018	1'455,28	72'779,22	49,779
26/04/2018	1'455,28	74'234,49	50,775
27/04/2018	1'455,28	75'689,77	51,770
30/04/2018	1'455,28	77'145,05	52,765
02/05/2018	1'455,28	78'600,32	53,761
03/05/2018	1'455,28	80'055,60	54,756
04/05/2018	1'455,28	81'510,88	55,751
07/05/2018	1'455,28	82'966,15	56,747
08/05/2018	1'455,28	84'421,43	57,742
09/05/2018	1'455,28	85'876,71	58,737
10/05/2018	1'455,28	87'331,98	59,733
11/05/2018	1'455,28	88'787,26	60,728
14/05/2018	1'455,28	90'242,54	61,724
15/05/2018	1'455,28	91'697,81	62,719
16/05/2018	1'455,28	93'153,09	63,714
17/05/2018	1'455,28	94'608,37	64,710
18/05/2018	1'455,28	96'063,64	65,705
21/05/2018	1'455,28	97'518,92	66,700
22/05/2018	1'455,28	98'974,20	67,696
23/05/2018	1'455,28	100'429,47	68,691
24/05/2018	1'455,28	101'884,75	69,687
25/05/2018	1'455,28	103'340,02	70,682
28/05/2018	1'455,28	104'795,30	71,677
29/05/2018	1'455,28	106'250,58	72,673
30/05/2018	1'455,28	107'705,85	73,668
31/05/2018	1'455,28	109'161,13	74,663
01/06/2018	1'455,28	110'616,41	75,659
04/06/2018	1'455,28	112'071,68	76,654
05/06/2018	1'455,28	113'526,96	77,650
06/06/2018	1'455,28	114'982,24	78,645
07/06/2018	1'455,28	116'437,51	79,640
08/06/2018	1'455,28	117'892,79	80,636
11/06/2018	1'455,28	119'348,07	81,631
12/06/2018	1'455,28	120'803,34	82,626
13/06/2018	1'455,28	122'258,62	83,622
14/06/2018	1'455,28	123'713,90	84,617
15/06/2018	1'455,28	125'169,17	85,613
18/06/2018	1'455,28	126'624,45	86,608
19/06/2018	1'455,28	128'079,73	87,603
20/06/2018	2'497,11	130'576,83	89,311
21/06/2018	1'041,83	131'618,66	90,024
22/06/2018	1'041,83	132'660,49	90,736
25/06/2018	1'041,83	133'702,31	91,449
26/06/2018	1'041,83	134'744,14	92,162
27/06/2018	1'041,83	135'785,96	92,874
28/06/2018	1'041,83	136'827,79	93,587
29/06/2018	1'041,83	137'869,62	94,299
02/07/2018	1'041,83	138'911,44	95,012
03/07/2018	1'041,83	139'953,27	95,725
04/07/2018	1'041,83	140'995,10	96,437
05/07/2018	1'041,83	142'036,92	97,150
06/07/2018	1'041,83	143'078,75	97,862
09/07/2018	1'041,83	144'120,57	98,575
10/07/2018	1'041,83	145'162,40	99,287
11/07/2018	1'041,83	146'204,23	100,000
Data, 22/01/2018			
<b>Tecnico</b>			