

COMUNE DI BARBERINO DI MUGELLO

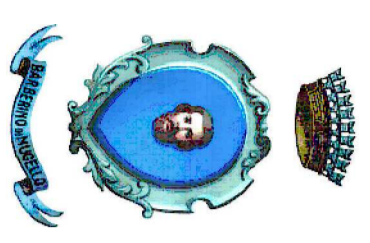

PROGETTO DI REALIZZAZIONE PUNTO RISTORO E SERVIZI
IGIENICI PRESSO IL CAMPO SPORTIVO COMUNALE BANTI.
PROGETTO ESECUTIVO

Tavola n° 3.10

Proprietà: COMUNE DI BARBERINO DI MUGELLO

Il R.U.P.: Arch. Alessandro Bertaccini
Il progettista architettonico: Arch. Giulia Mecali

Oggetto: SEZIONI SIGNIFICATIVE IMPIANTO SPORTIVO SCALA 1:500

Data: Dicembre 2017

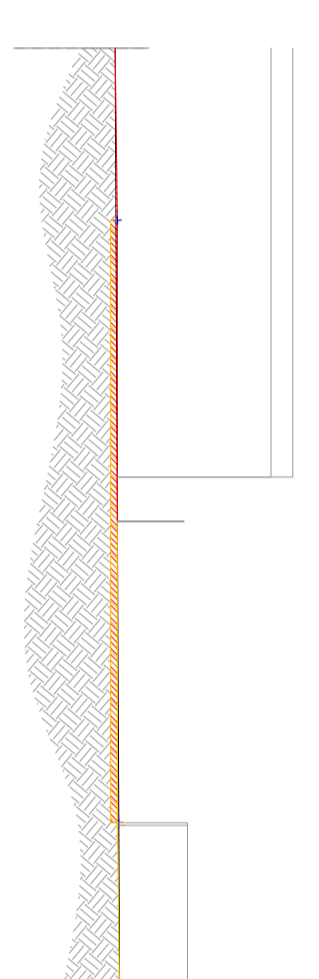
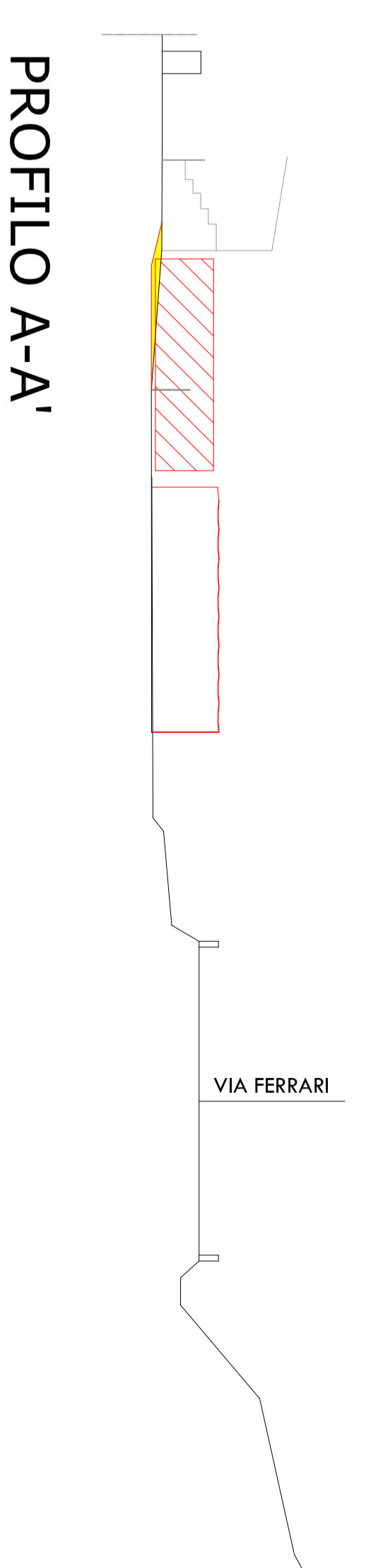
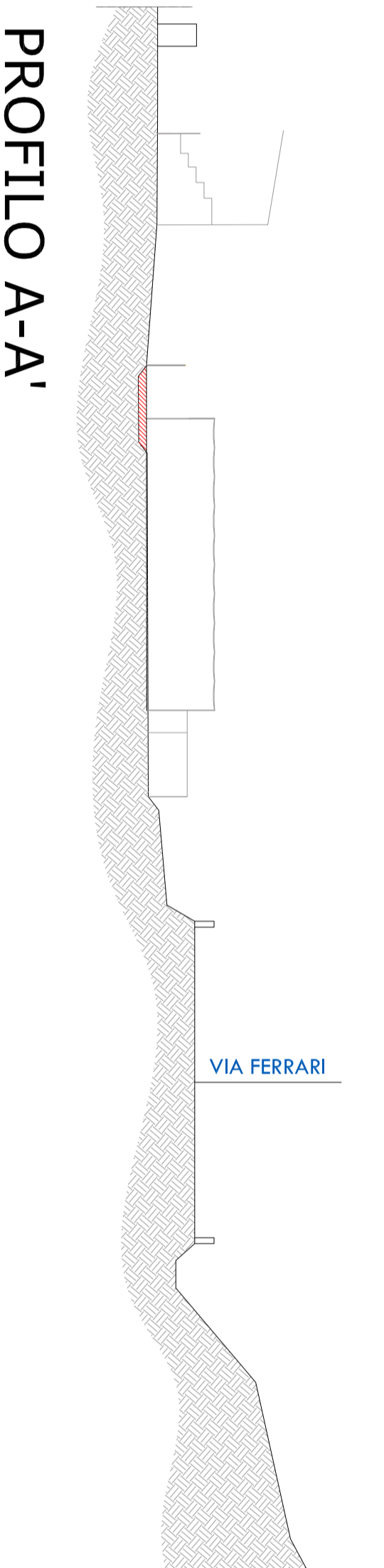
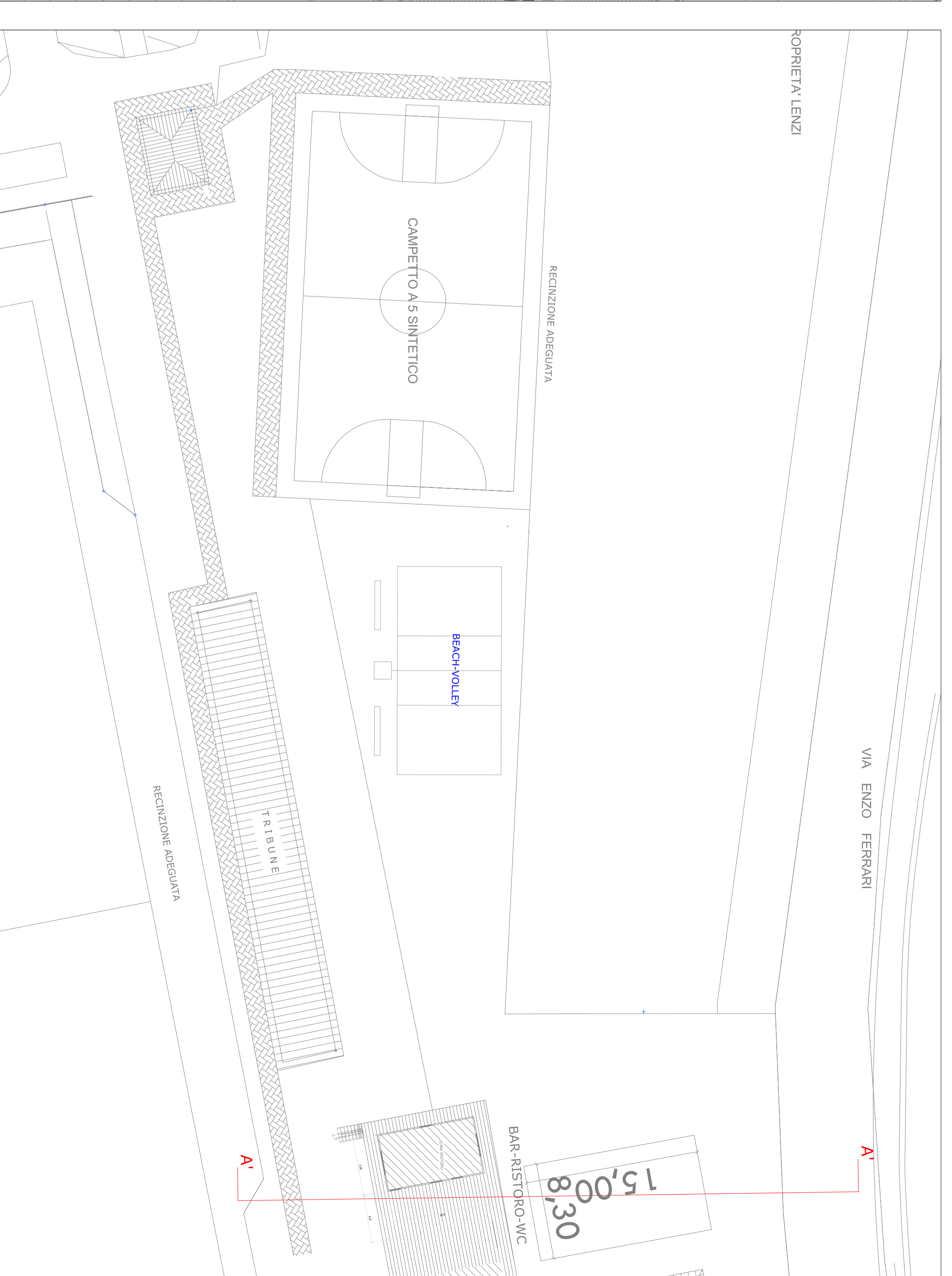
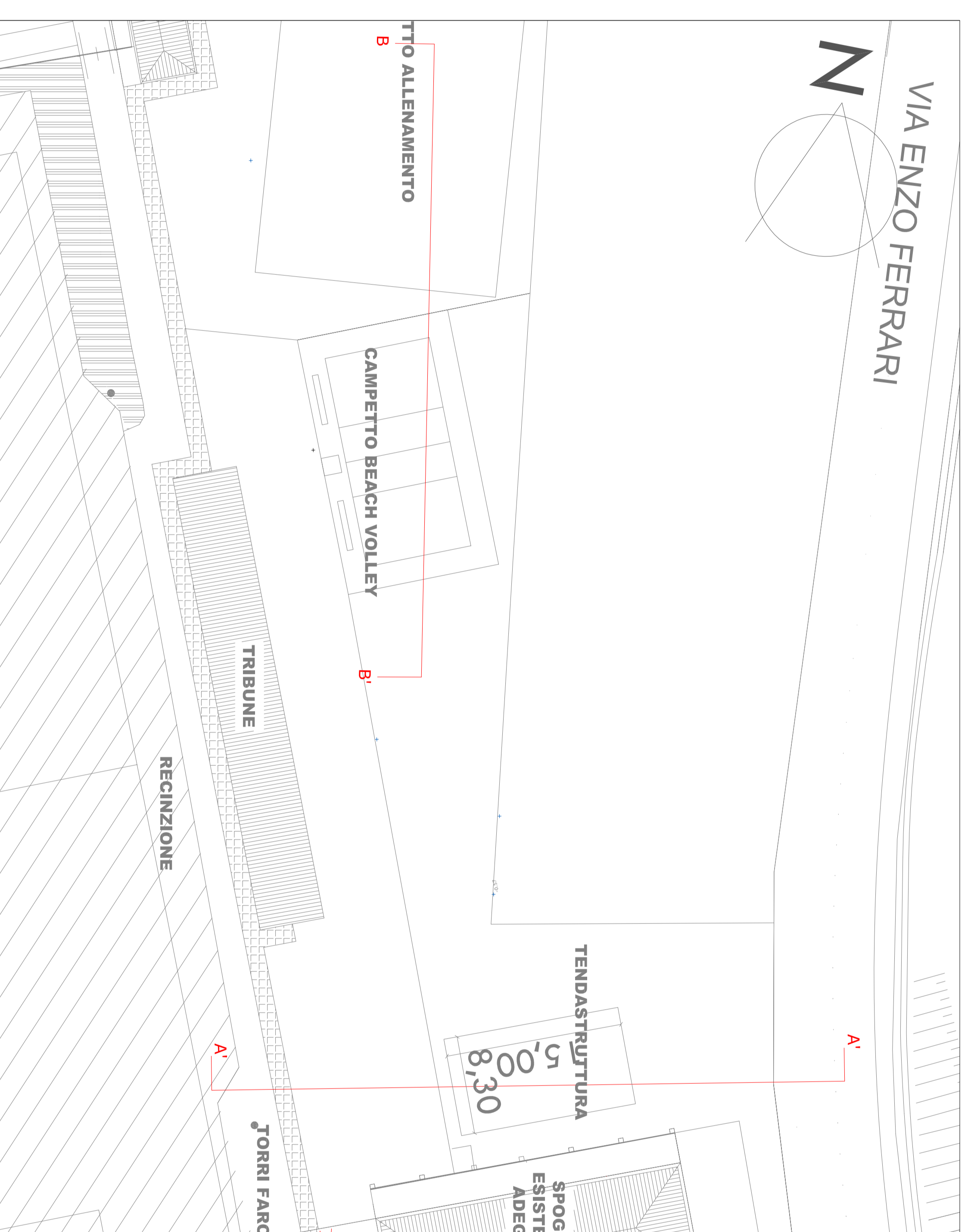

STATO ATTUALE

STATO PROGETTO